

❖ สถานการณ์โรคติดต่อที่สำคัญ

โรคไข้เลือดออก

EPI

นฤมล นายแสงเจริญ
งานป้องกันควบคุมโรคและระบาดวิทยา
17 ธ.ค.63

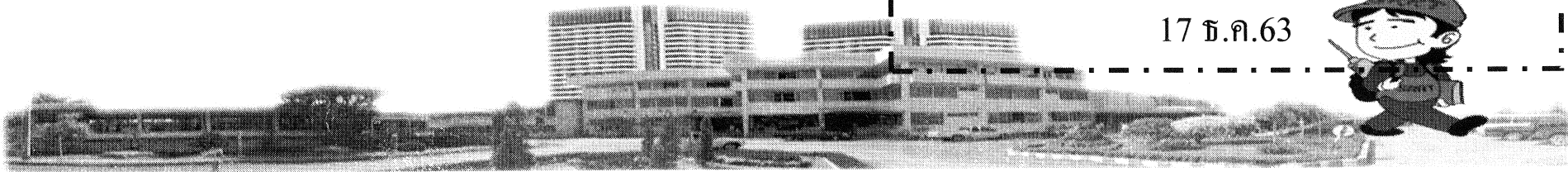



สถานการณ์โรคไข้เลือดออก

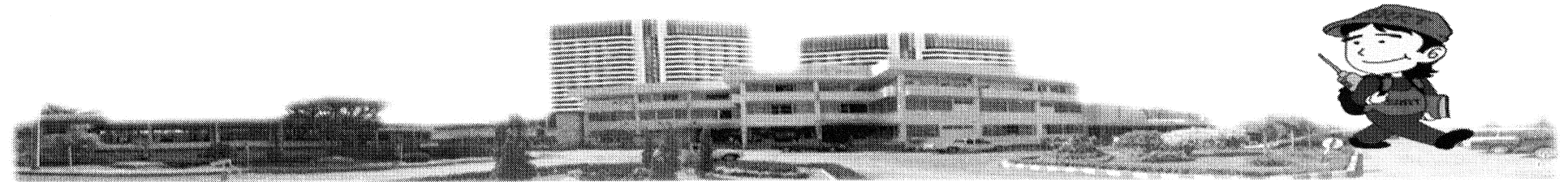
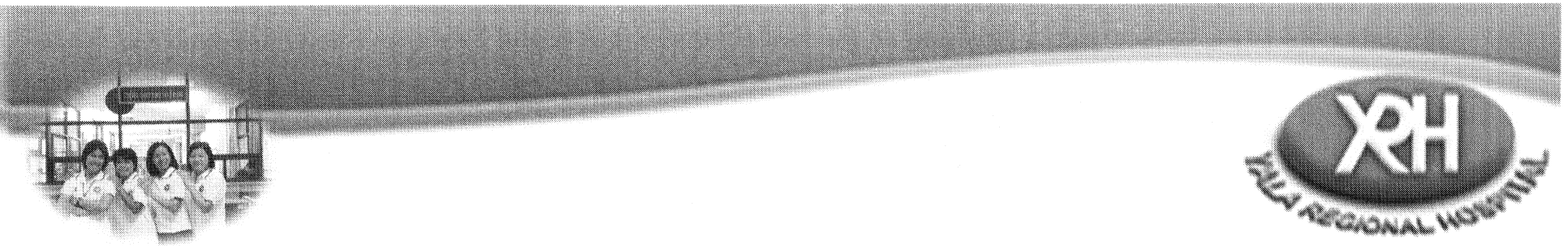

จำนวนป่วยโรคไข้เลือดออกอำเภอเมืองยะลา 1ต.ค. – 16 ธ.ค.63

พบผู้ป่วยเข้าเกณฑ์ (6 ราย)
 ศสม.ฝั่งเมือง 4 = 2 ราย
 ศสม.ธนวิถี = 2 ราย
 รพ.สต. สะเตงนอก = 1 ราย
 รพ.สต. บ้านบุดี = 1 ราย

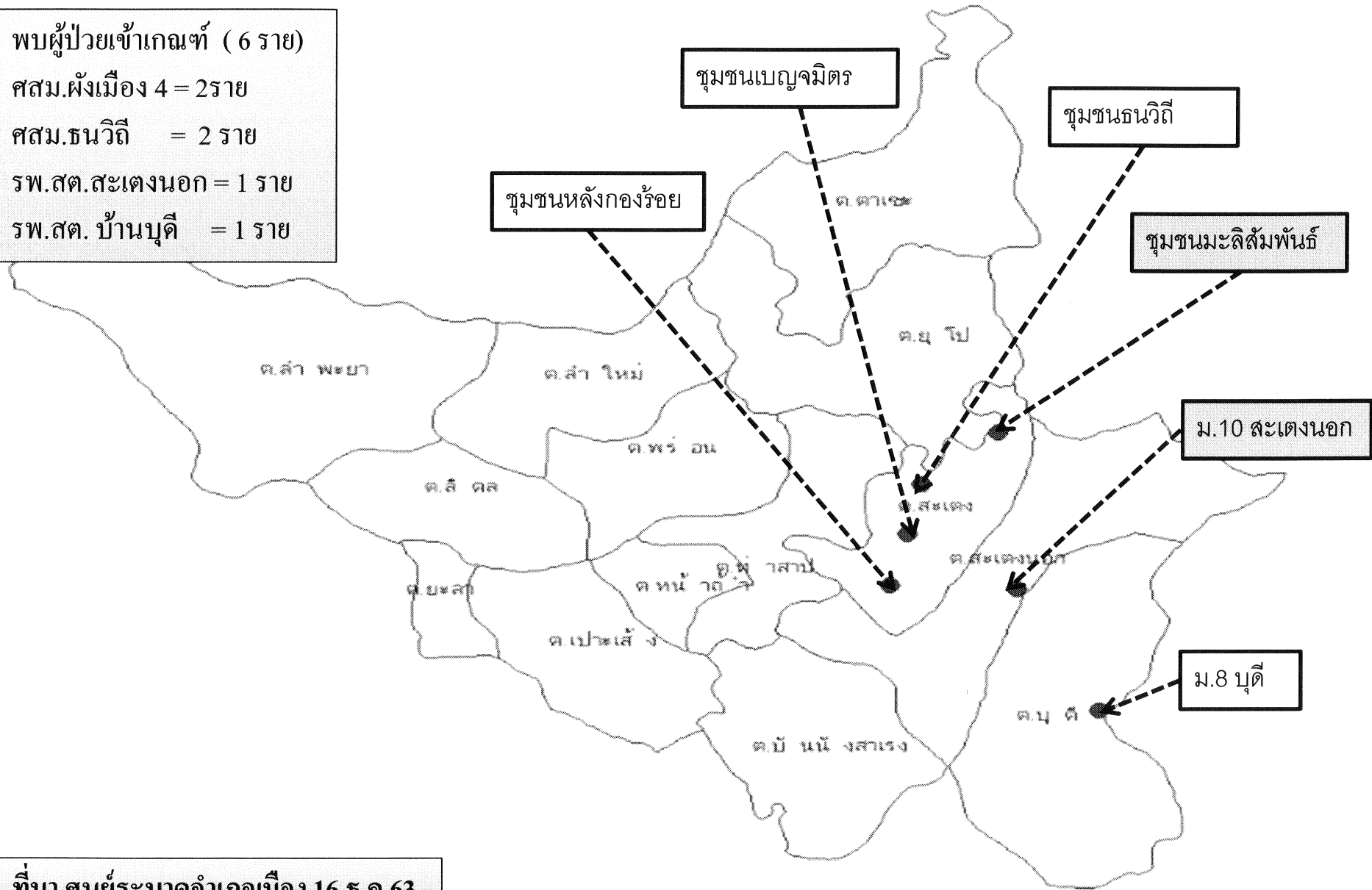

ที่มา ศูนย์ระบาดอำเภอเมือง 16 ธ.ค.63

อัตราป่วยโรคไข้เลือดออกอำเภอเมืองยะลาเทียบค่า MD ปีงบ 50 - 64

อัตราต่อแสนประชากร

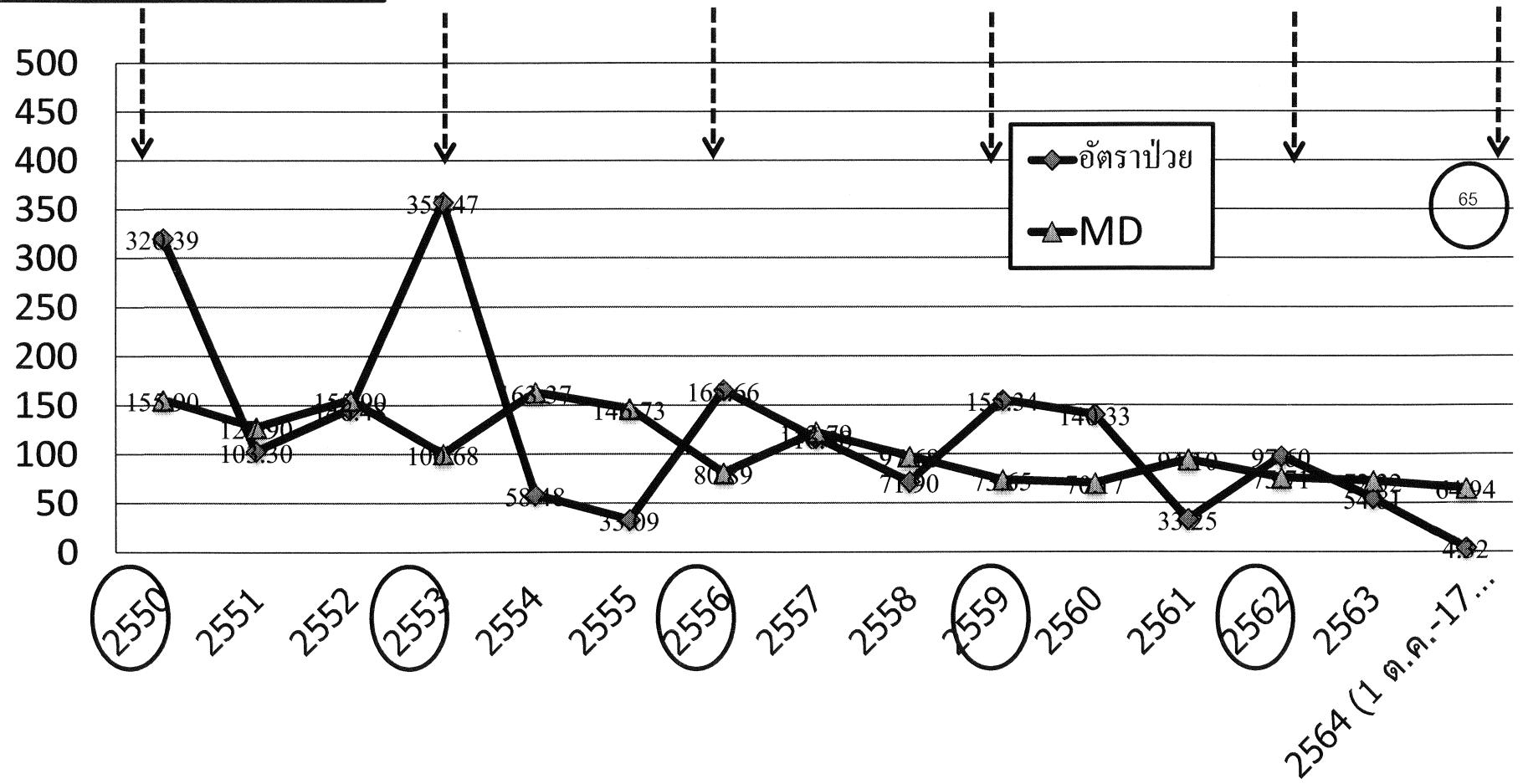

ที่มา ศูนย์ระบาดอำเภอเมือง 16 ธ.ค.63

สถานการณ์โรคไข้เลือดออก ปี 2563

- สถานการณ์โรคไข้เลือดออกประเทศ (1 ม.ค.- 15 ธ.ค. 63)
 - ผู้ป่วย 68,408 ราย อัตราป่วย 103.00 ต่อประชากรแสนคน
 - ผู้ป่วยเสียชีวิต 50 ราย คิดเป็นอัตรามรต 0.08 ต่อแสนประชากร
 - พบมากใน กลุ่มอายุ 15-24 ปี
 - พบมากใน อาชีพนักเรียน

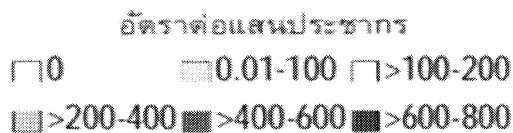
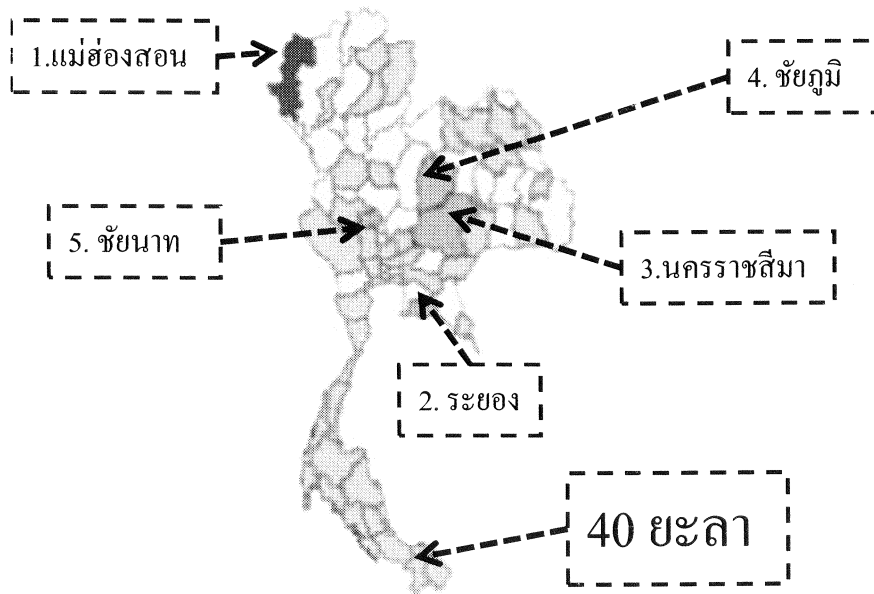

ที่มา: ข้อมูลจากสำนักกระบาดวิทยา 16 ธ.ค.63

สถานการณ์โรคไข้เลือดออกระดับเขต จังหวัดยะลา อันดับที่ 2 ของเขต 12

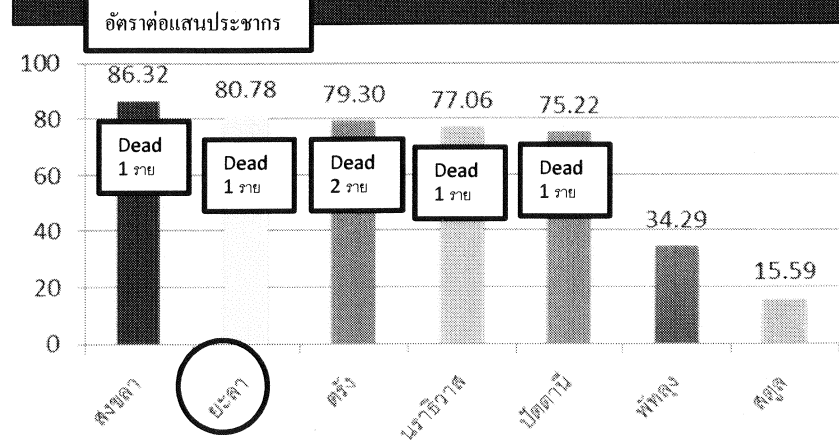

สถานการณ์โรคไข้เลือดออกระดับอำเภอ เมืองยะลา อันดับที่ 8 ของจังหวัดยะลา

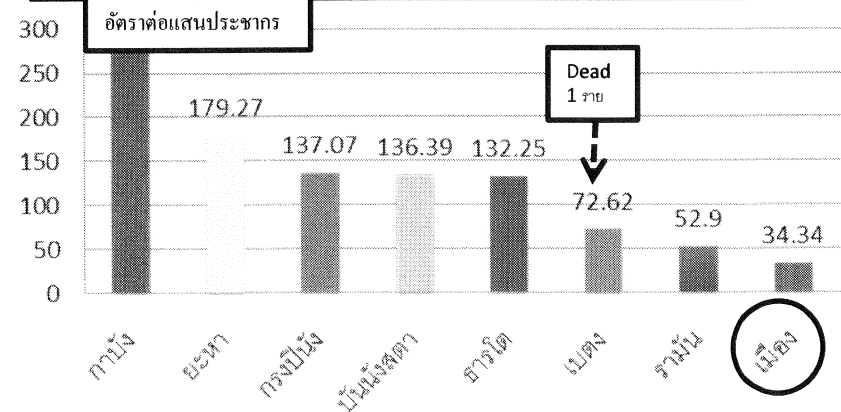

อัตราป่วยโรคไข้เลือดออกอำเภอเมืองยะลา จำแนกรายสถานบริการ 1 ต.ค.63- 16 ธ.ค.63

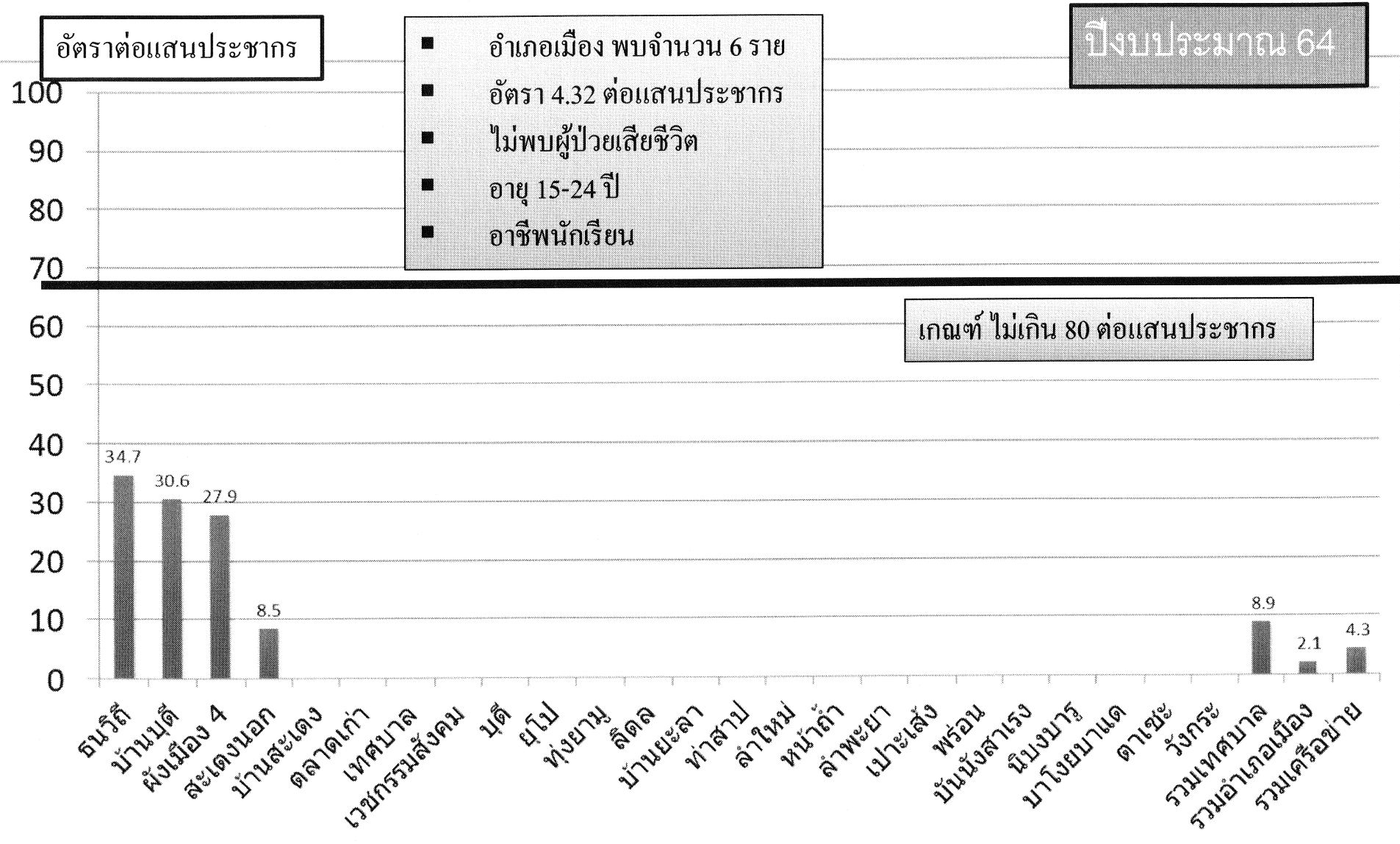

ที่มา ศูนย์ระบาดอำเภอเมือง 16 ธ.ค.63

จำนวนป่วยโรคไข้เลือดออกรายเดือน เครือข่ายอำเภอเมืองยะลา เปรียบเทียบข้อมูลปี 63 – 64 กับค่ามัธยฐาน 5 ปี ย้อนหลัง

จำนวน (คน)

- พบมากกลุ่มอายุ 15-24 ปี
- พบมากในอาชีพนักเรียน

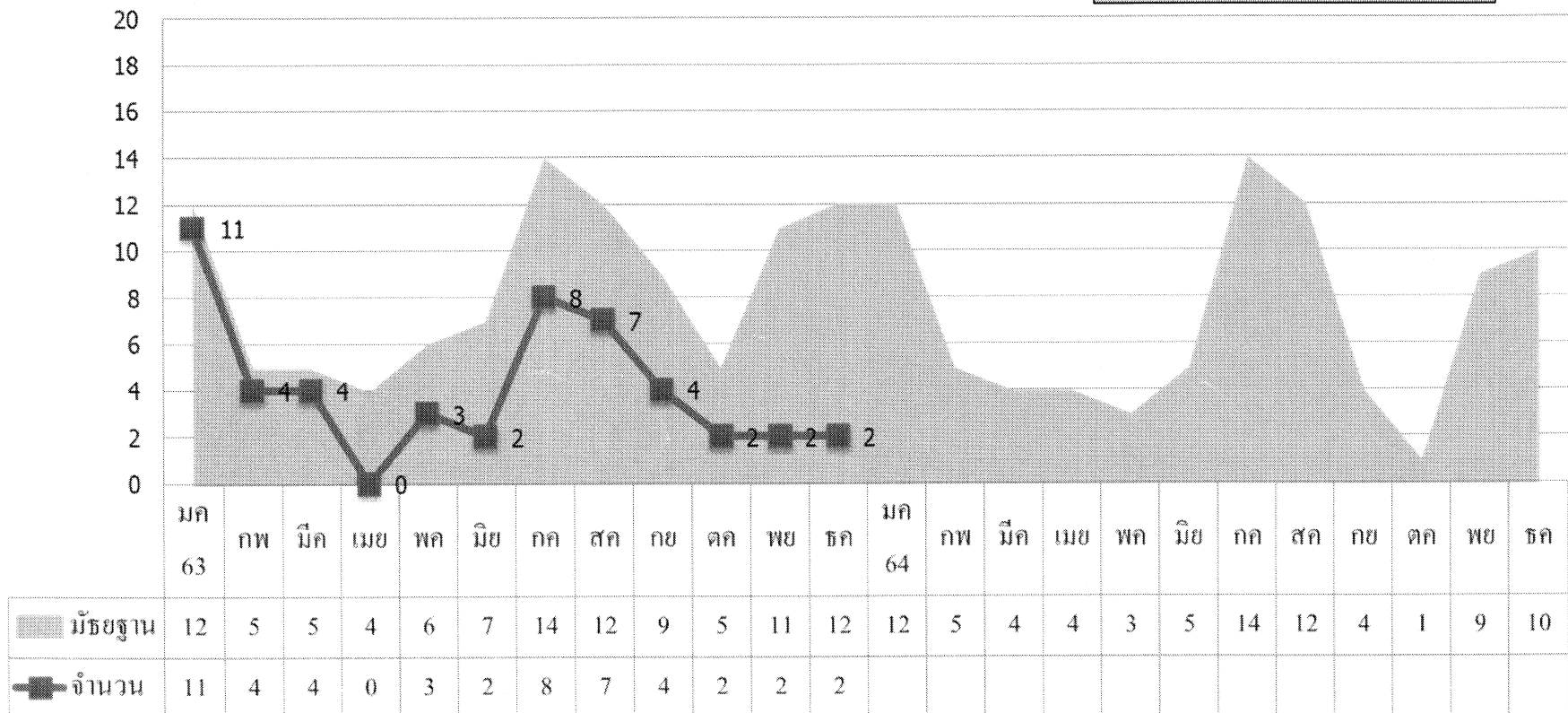

ที่มา ศูนย์ระบาดอำเภอเมือง 16 ธ.ค.63

ผลการสำรวจความชุกดัชนีดูกันยุ่งภายในโรงเรียน/ศพด./ปอเนาะ /วัด/มัสยิด/ศสม. /รพ.สต
เครือข่ายอำเภอเมือง เดือน พฤศจิกายน 2563

เขตสสอ.เมือง
(194 แห่ง)

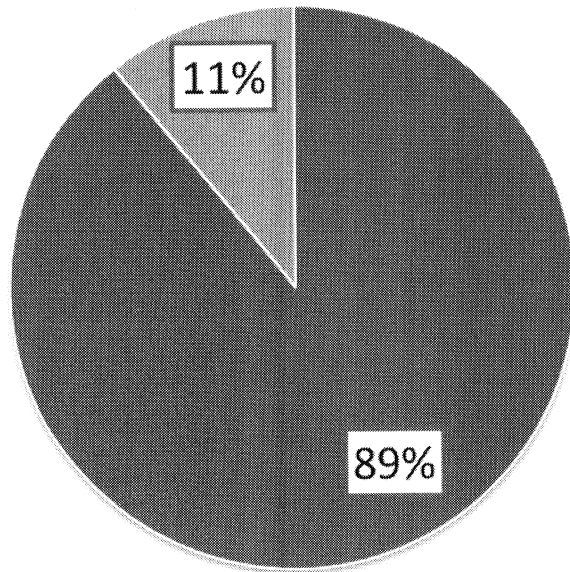

เกณฑ์ CI=0

■ CI=0
■ CI>0

เขตตำบลสะเตง
(49 แห่ง)

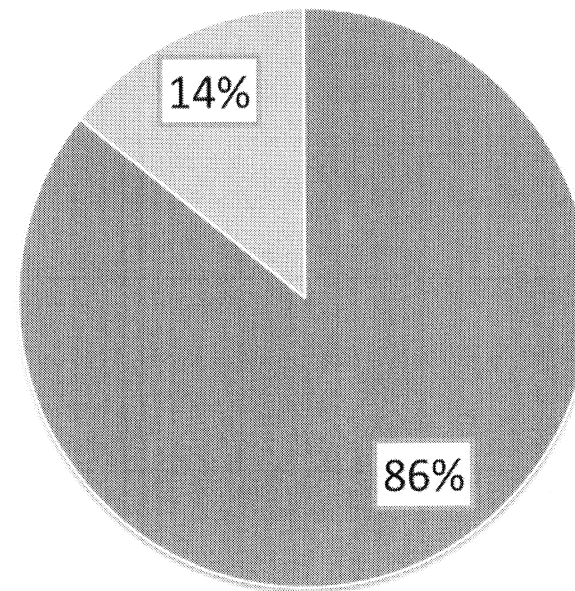

■ CI=0
■ CI>0

ที่มา งานป้องกันควบคุมโรคและระบาดวิทยาอำเภอเมือง

ผลการสำรวจอัตราความชุกของน้ำยุงลายในชุมชน
เครือข่ายอำเภอเมือง เดือน พฤศจิกายน 2563

เขตสอ.เมือง
(80 หมู่บ้าน)

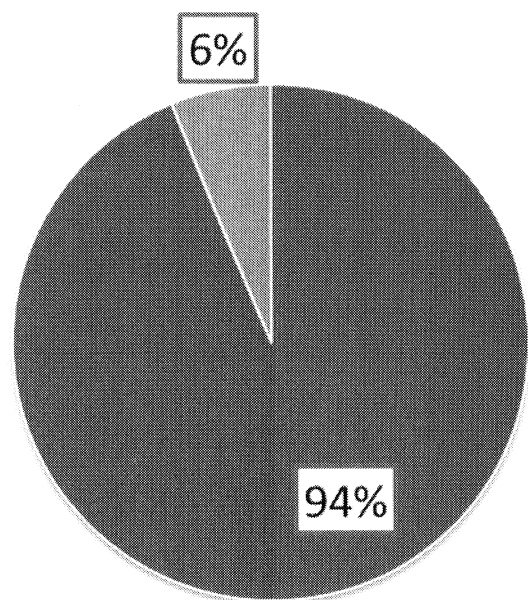

เกณฑ์ $HI \leq 10$

- HI < 10
- HI > 10

เขตตำบลสะเตง
(40 ชุมชน)

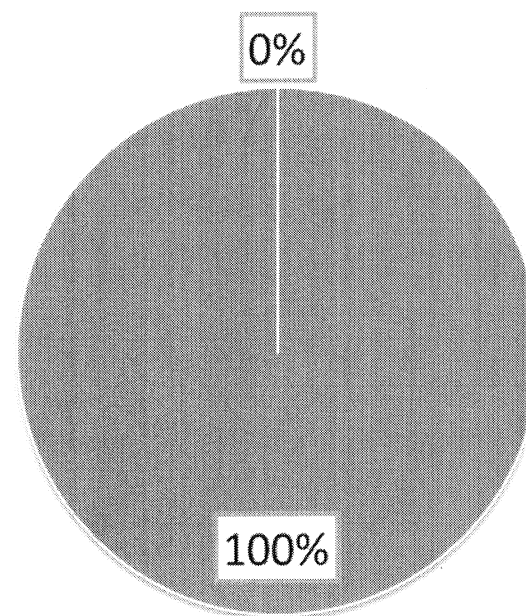

- HI < 10
- HI > 10

มาตรการควบคุมโรค

1 คืน 3 เคาะ

มาตรการป้องกันควบคุม
การระบาดของ
โรคไข้เลือดออก
จังหวัดยะลา

ค้นหาผู้ป่วย/ผู้สงสัย

เคาะประตู SW.

ไอ้
Dengue Chart,
Dengue Score
จัดให้มี
Dengue Corner

เคาะประตูโรงเรียน

เคาะประตูบ้าน

เก็บขยะ กำจัด
แหล่งเพาะพันธุ์
ลูกน้ำยุงลาย
ทุกวันศุกร์

พ่นสารเคมี
รัศมี 100 เมตร
กำจัดยุงตัวแก่
ในวันที่ 1,3,7 และ
กำจัดแหล่งเพาะพันธุ์
ลูกน้ำยุงลาย



สำนักงานสาธารณสุขจังหวัดยะลา

มาตรการ 311

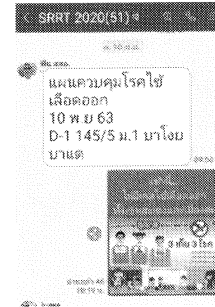

รับแจ้งโรคภายใน 3 ชม.



ควบคุมโรคภายใน 1 วัน (24 ชม.)



พ่นหมอกควันฆ่ายุงตัวแก่
ภายใน 1 วัน (24 ชม.)

ควบคุมโรคและพ่นหมอกควัน
day 0/1,3,7

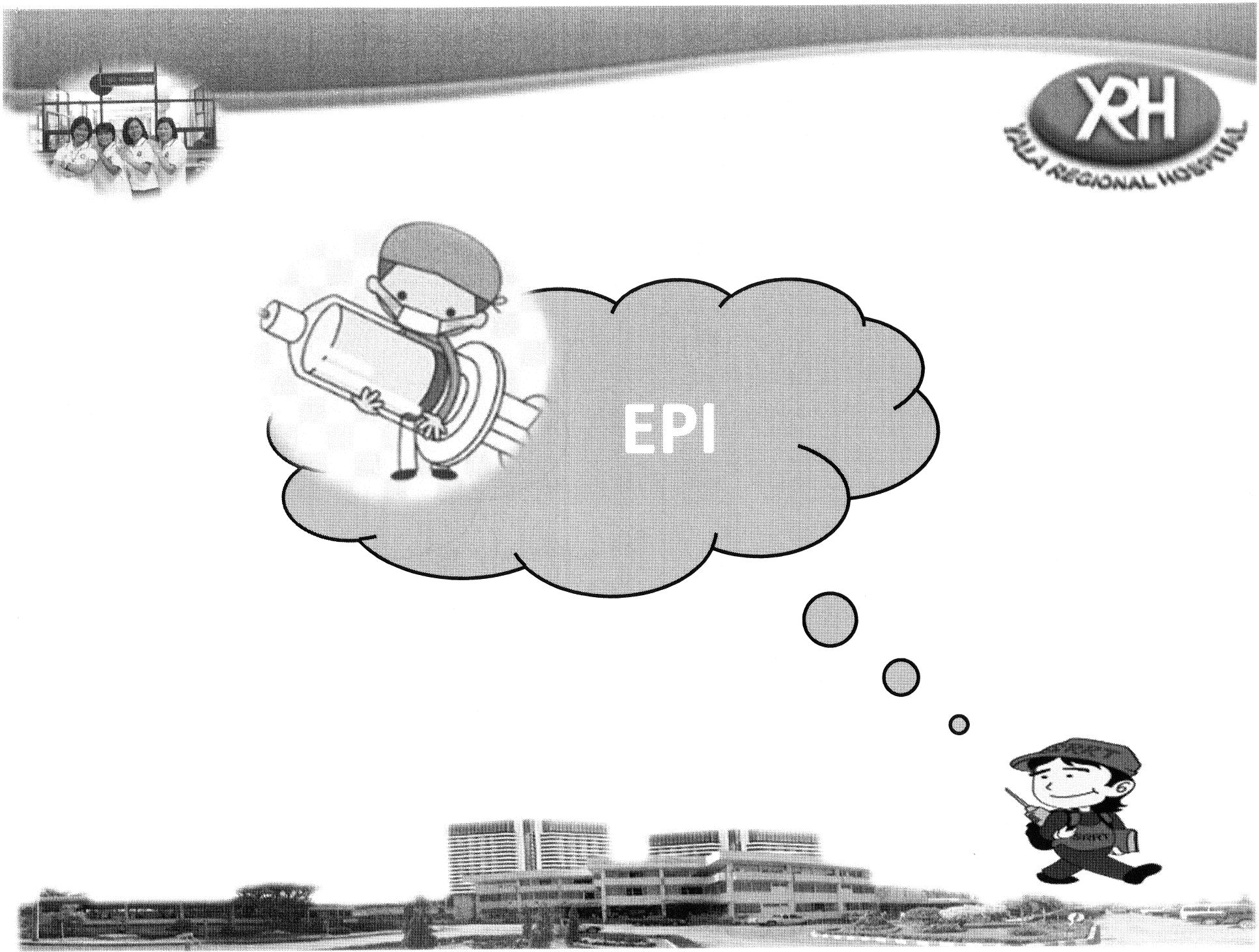
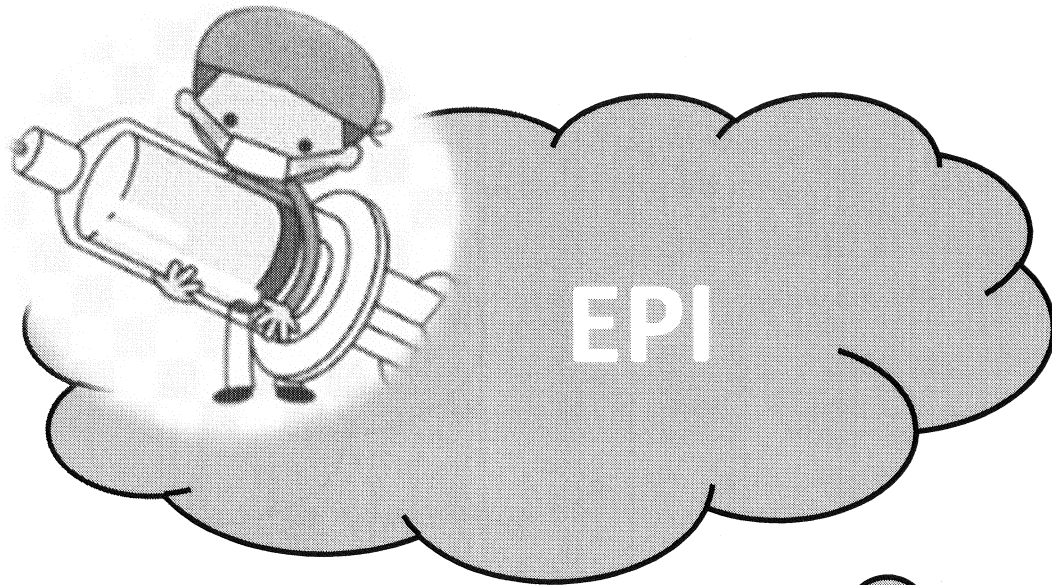

จำนวนเด็ก 0-5 ปี (Type 1,3) เครือข่ายอำเภอเมืองยะลา

พื้นที่	เด็ก Type1,Type3 (คน)	เด็ก Type2		เด็ก Type4	
		ได้รับวัคซีน (คน)	ไม่ได้รับวัคซีน (คน)	ได้รับวัคซีน (คน)	ไม่ได้รับวัคซีน (คน)
เมือง	7,486	1,185 (80.6%)	286 (19.4%)	535 (85.2%)	93 (14.8%)
สะเตง	2,470	6 (20%)	24 (80%)	122 (71.4%)	49 (28.6%)
รวม เครือข่าย	9,956	1,191 (79.4%)	310 (20.6%)	657 (82.3%)	142 (17.7%)

จำนวนเด็ก 0-5 ปี ที่พ่อแม่ป่วยเป็นวัณโรค แยกรายศสม. อำเภอเมืองยะลา

จำนวน (คน)

ข้อมูล ณ 7 ธค. 63

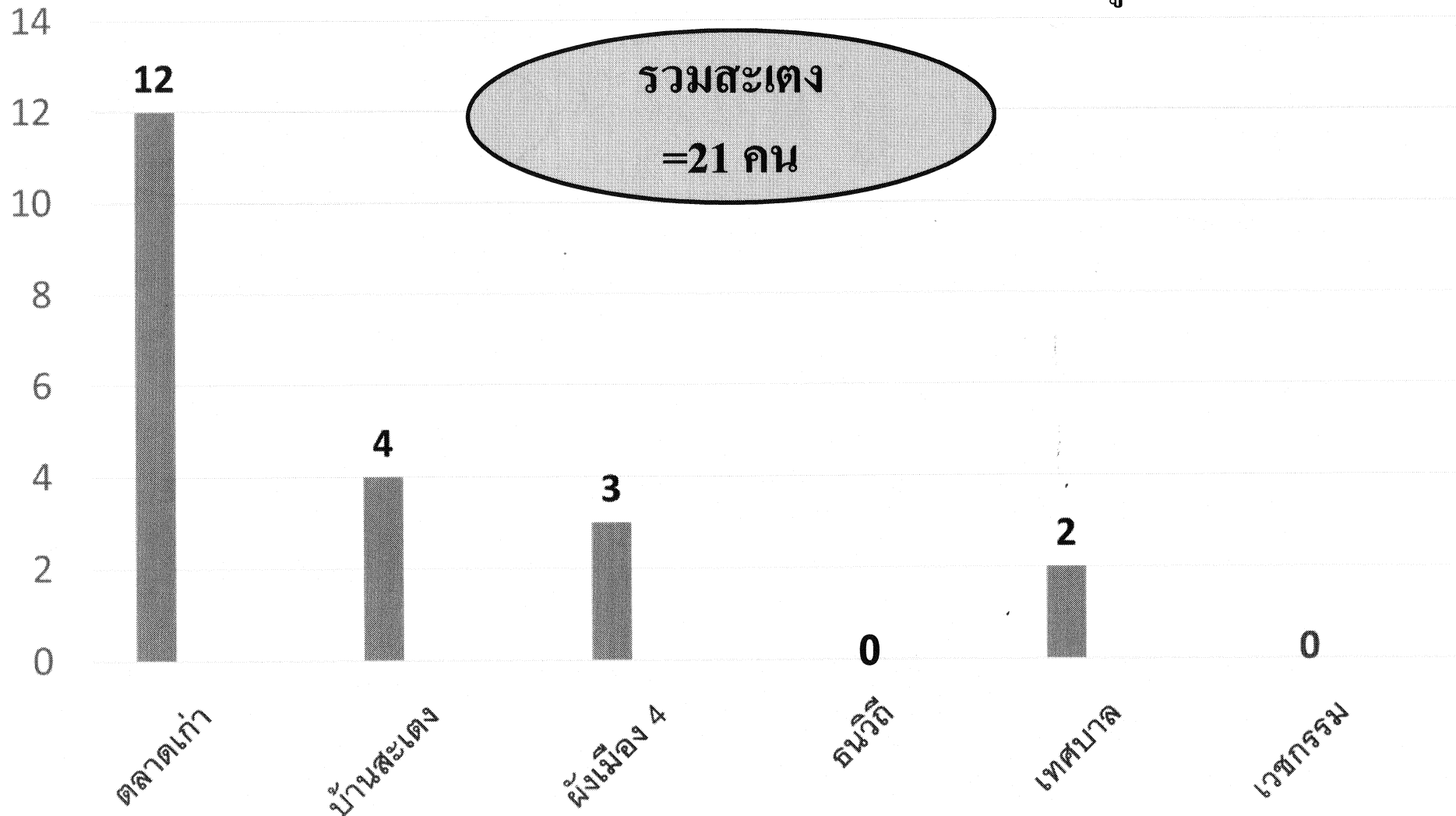

จำนวนเด็ก 0-5 ปี ที่พ่อแม่บ่ยเบียงวักซีนแยกรายรพ.สต.

จำนวน (คน)

100

9585 อำเภอเมืองยะลา

เมือง จำนวนเด็ก 9,587 บ่ยเบียง 342 คน = 3.6 %

สะเตง จำนวนเด็ก 3,312 บ่ยเบียง 21 คน = 0.6 %

เครือข่าย จำนวนเด็ก 12,899 บ่ยเบียง 363 คน = 2.8 %

ข้อมูล ณ 7 ธค. 63

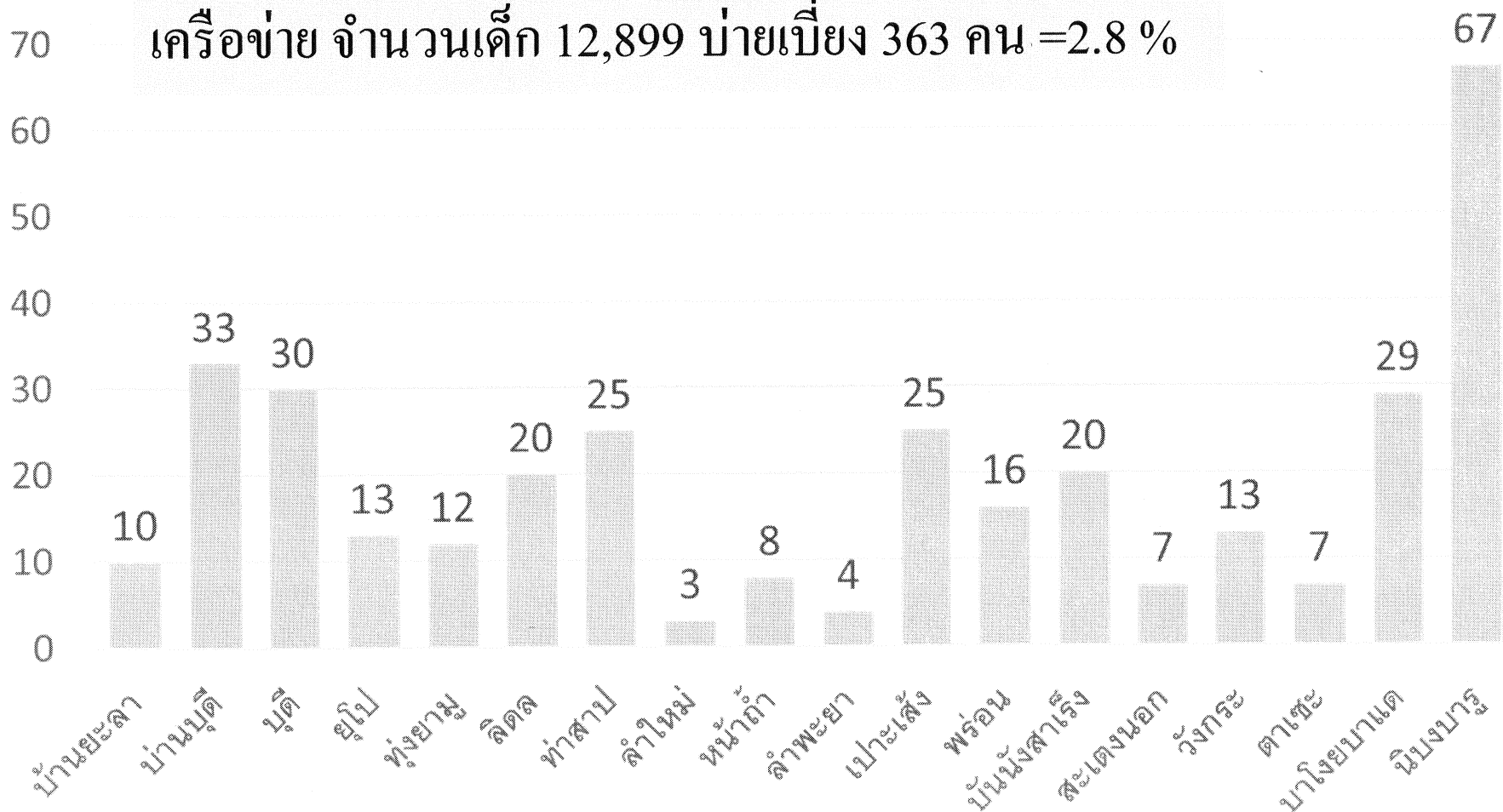



สวัสดีค่ะ

