

ผลลัพธ์การดำเนินงาน บริการสร้างเสริมสุขภาพและป้องกันโรค เครือข่ายรพ.ยะลา

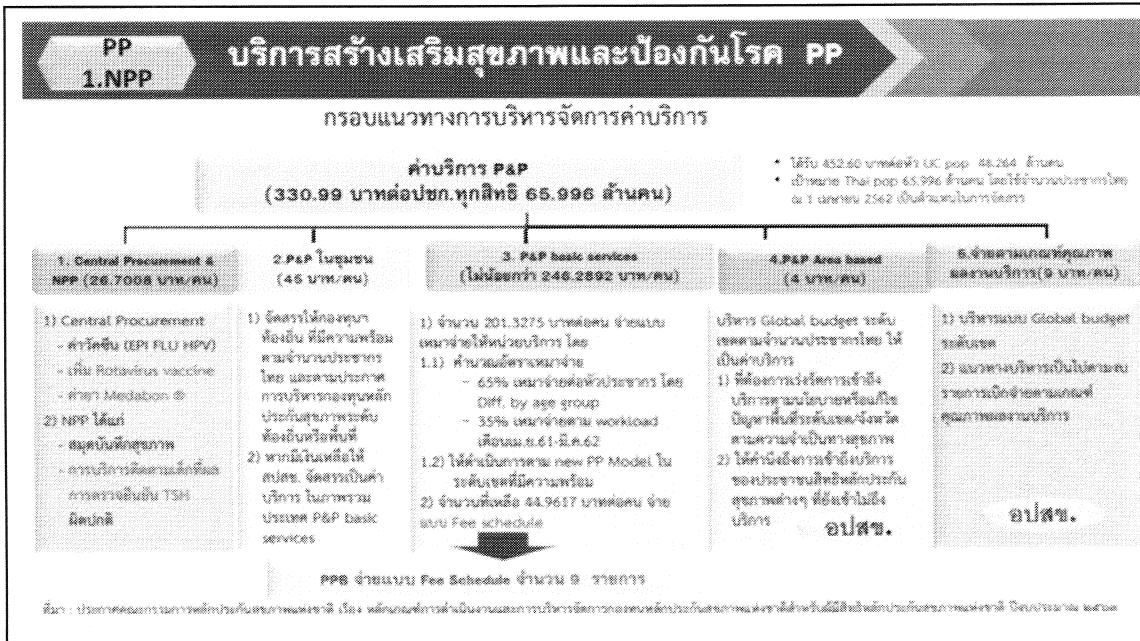

ปีงบประมาณ 2563



รายการ PP จ่ายแบบ Fee Schedule ปี 2563 สปสช.

<p>1 บริการตรวจคัดกรองมะเร็งปากมดลูก</p> <table border="1" style="width: 100%; border-collapse: collapse;"> <tr><td>Pap smear/ VIA</td><td style="text-align: right;">250</td></tr> <tr><td>HPV DNA test</td><td style="text-align: right;">420</td></tr> <tr><td>Liquid Based Cytology</td><td style="text-align: right;">250</td></tr> <tr><td>การทำ Colposcopy</td><td style="text-align: right;">900</td></tr> </table>	Pap smear/ VIA	250	HPV DNA test	420	Liquid Based Cytology	250	การทำ Colposcopy	900	<p>2 บริการฝากครรภ์ (ANC)</p> <table border="1" style="width: 100%; border-collapse: collapse;"> <tr><td>ANC ครั้งแรก</td><td style="text-align: right;">1,000</td></tr> <tr><td>US</td><td style="text-align: right;">400</td></tr> <tr><td>ANC ครั้งที่ 2-5</td><td style="text-align: right;">400</td></tr> <tr><td>ตรวจและป้องกันสุขภาพช่องปาก</td><td style="text-align: right;">500</td></tr> </table>	ANC ครั้งแรก	1,000	US	400	ANC ครั้งที่ 2-5	400	ตรวจและป้องกันสุขภาพช่องปาก	500	<p>3 บริการตรวจยืนยันโรคติดเชื้อไวรัสซีเมียมในหญิงตั้งครรภ์และสามี</p> <table border="1" style="width: 100%; border-collapse: collapse;"> <tr><td>ค่าตรวจ Hb typing</td><td style="text-align: right;">270</td></tr> <tr><td>ค่าตรวจ Alpha - thal 1</td><td style="text-align: right;">500</td></tr> <tr><td>ค่าตรวจ Beta - thal</td><td style="text-align: right;">1,200</td></tr> <tr><td>ค่า PND</td><td style="text-align: right;">2,500</td></tr> <tr><td>ค่าบริการตั้งครรภ์</td><td style="text-align: right;">3,000</td></tr> </table>	ค่าตรวจ Hb typing	270	ค่าตรวจ Alpha - thal 1	500	ค่าตรวจ Beta - thal	1,200	ค่า PND	2,500	ค่าบริการตั้งครรภ์	3,000	<p>4 บริการตรวจคัดกรอง Down syndrome ในหญิงตั้งครรภ์อายุ 35 ปีขึ้นไป และพื้นที่บ่าร่อง</p> <table border="1" style="width: 100%; border-collapse: collapse;"> <tr><td>ค่าตรวจคัดกรองค่าบีวี Quadruple test</td><td style="text-align: right;">1,200</td></tr> <tr><td>ค่าบริการเจาะเลือดและค่าขนส่ง</td><td style="text-align: right;">200</td></tr> <tr><td>ค่า PND</td><td style="text-align: right;">2,500</td></tr> <tr><td>ค่าบริการตรวจโครโมโซมยืนยันทารกในครรภ์ค่าบีวี Karyotyping</td><td style="text-align: right;">2,500</td></tr> <tr><td>ค่าบริการตั้งครรภ์</td><td style="text-align: right;">3,000</td></tr> </table>	ค่าตรวจคัดกรองค่าบีวี Quadruple test	1,200	ค่าบริการเจาะเลือดและค่าขนส่ง	200	ค่า PND	2,500	ค่าบริการตรวจโครโมโซมยืนยันทารกในครรภ์ค่าบีวี Karyotyping	2,500	ค่าบริการตั้งครรภ์	3,000
Pap smear/ VIA	250																																						
HPV DNA test	420																																						
Liquid Based Cytology	250																																						
การทำ Colposcopy	900																																						
ANC ครั้งแรก	1,000																																						
US	400																																						
ANC ครั้งที่ 2-5	400																																						
ตรวจและป้องกันสุขภาพช่องปาก	500																																						
ค่าตรวจ Hb typing	270																																						
ค่าตรวจ Alpha - thal 1	500																																						
ค่าตรวจ Beta - thal	1,200																																						
ค่า PND	2,500																																						
ค่าบริการตั้งครรภ์	3,000																																						
ค่าตรวจคัดกรองค่าบีวี Quadruple test	1,200																																						
ค่าบริการเจาะเลือดและค่าขนส่ง	200																																						
ค่า PND	2,500																																						
ค่าบริการตรวจโครโมโซมยืนยันทารกในครรภ์ค่าบีวี Karyotyping	2,500																																						
ค่าบริการตั้งครรภ์	3,000																																						
<p>5 บริการตรวจคัดกรองภาวะพร่องฮอร์โมนไทรอยด์ในเด็กแรกเกิด</p> <table border="1" style="width: 100%; border-collapse: collapse;"> <tr><td>ค่าตรวจ</td><td style="text-align: right;">125</td></tr> </table>	ค่าตรวจ	125	<p>6 การตรวจยืนยันภาวะพร่องไทรอยด์ฮอร์โมน (TSH) กีดปกติ</p> <table border="1" style="width: 100%; border-collapse: collapse;"> <tr><td>การติดตามในภรรยาตั้งครรภ์ 14 วัน</td><td style="text-align: right;">200</td></tr> </table>	การติดตามในภรรยาตั้งครรภ์ 14 วัน	200	<p>7 บริการป้องกันภาวะการตั้งครรภ์ที่ผิดปกติ</p> <table border="1" style="width: 100%; border-collapse: collapse;"> <tr><td>ค่าตรวจ</td><td style="text-align: right;">3,000</td></tr> </table>	ค่าตรวจ	3,000																															
ค่าตรวจ	125																																						
การติดตามในภรรยาตั้งครรภ์ 14 วัน	200																																						
ค่าตรวจ	3,000																																						
<p>8 บริการคุมกำเนิดกึ่งถาวร (ใส่ห่วง/ฝังยา) หญิง < 20 ปี</p> <table border="1" style="width: 100%; border-collapse: collapse;"> <tr><td>ค่าตรวจใส่ห่วง</td><td style="text-align: right;">800</td></tr> <tr><td>ค่าตรวจฝังยา</td><td style="text-align: right;">2,500</td></tr> </table>	ค่าตรวจใส่ห่วง	800	ค่าตรวจฝังยา	2,500	<p>9 บริการคุมกำเนิดกึ่งถาวร (ใส่ห่วง/ฝังยา) หญิง ≥ 20 ปีขึ้นไป กรณีแท้ง Unwanted pregnancy</p> <table border="1" style="width: 100%; border-collapse: collapse;"> <tr><td>ค่าตรวจใส่ห่วง</td><td style="text-align: right;">800</td></tr> <tr><td>ค่าตรวจฝังยา</td><td style="text-align: right;">2,500</td></tr> </table>	ค่าตรวจใส่ห่วง	800	ค่าตรวจฝังยา	2,500	<p>10 หันตกรรมป้องกันในเด็ก</p> <table border="1" style="width: 100%; border-collapse: collapse;"> <tr><td>เคื่องมืออายุ 4-12</td><td style="text-align: right;">100</td></tr> <tr><td>เคื่องมืออายุ 6-12 ปี (ต่อปี)</td><td style="text-align: right;">250</td></tr> </table>	เคื่องมืออายุ 4-12	100	เคื่องมืออายุ 6-12 ปี (ต่อปี)	250																									
ค่าตรวจใส่ห่วง	800																																						
ค่าตรวจฝังยา	2,500																																						
ค่าตรวจใส่ห่วง	800																																						
ค่าตรวจฝังยา	2,500																																						
เคื่องมืออายุ 4-12	100																																						
เคื่องมืออายุ 6-12 ปี (ต่อปี)	250																																						

หมายเหตุ: อัตราการจ่ายเป็น บาท/ครั้ง ในแต่ละรายการ

	รพ.สต./ศสม.	จำนวนเคส	จำนวนเงิน (บาท)
10015	รพ.สต. บ้านยะลา	12	3,000.00
10016	รพ.สต. บ้านบุดี	1	250.00
10017	รพ.สต. บุดี	0	-
10018	รพ.สต. ชูไม้	106	26,500.00
10019	รพ.สต. บ้านทุ่งยามู	58	14,500.00
10020	รพ.สต. บ้านลิตร	3	750.00
10021	รพ.สต. บ้านท่าสาป	97	24,250.00
10022	รพ.สต. บ้านลำใหม่	61	15,250.00
10023	รพ.สต. บ้านหน้าถ้ำ	21	5,250.00
10024	รพ.สต. บ้านท่าเนียบ	0	-
10025	รพ.สต. บ้านเนียบ	16	4,000.00
10026	รพ.สต. บ้านตาตา	30	7,500.00
10027	รพ.สต. บ้านบันนังนุโย	11	2,750.00
10028	รพ.สต. สะเตงนอก	39	9,750.00
10029	รพ.สต. บ้านวังกระ	94	23,500.00
10030	รพ.สต. บ้านตาเซะ	45	11,250.00
14108	รพ.สต. บ้านนาโงยนาแค	109	27,250.00
77684	รพ.สต. นิบบางู	34	8,500.00
	รวมสสจ.	737	184,250.00

บริการตรวจคัดกรองมะเร็งปากมดลูก (ข้อมูล ต.ค. 62-มิ.ย. 63) 43 แห่ง

	รพ.สต./ศสม.	จำนวนเคส	จำนวนเงิน (บาท) 250
15226	ศสช. บ้านตะตง	4	1,000.00
15227	ศสช. ตลาดเก่า	2	500.00
24017	ศูนย์บริการสาธารณสุข 3 เทศบาลนครยะลา	16	4,000.00
	ศูนย์บริการสาธารณสุข 4		
24018	เทศบาลนครยะลา	1	250.00
24705	ศูนย์บริการสาธารณสุข 1 เทศบาลนคร	4	1,000.00
	รวมศสม.	27	6,750.00
	รวมเครือข่าย	764	375,250.00

PP 3.PPB		5-6. บริการฝากครรภ์	
กลุ่มเป้าหมาย :หญิงไทยตั้งครรภ์ทุกสิทธิ		ภาพรวมปรับเพิ่มจากครั้งแรก	
อัตราจ่ายค่าบริการ (มีการปรับอัตราค่าจ่าย และแยกรายการจ่ายในปี 2563)		1,200 บาท เป็น 1,900บาท	
1) กำหนดอัตราจ่าย ดังนี้		(1,000+400+500)	
<ul style="list-style-type: none"> • เหมายจ่ายบริการฝากครรภ์ ครั้งแรก ไม่ว่าจะเมื่ออายุครรภ์เท่าใด 1,000 บาท (ปรับลดจาก 1,200 บาท) • เหมายจ่ายบริการฝากครรภ์ ครั้งที่ 2 เป็นต้นไป ครั้งละ 400 บาท (คงเดิม) • บริการตรวจอัลตราซาวด์ ครั้งละ 400 บาท (แยกจากANC ครั้งแรกมาจ่ายเพิ่มใหม่) • บริการตรวจสุขภาพช่องปากและบริการฉีดทำความสะอาดฟัน เหมายจ่าย 500 บาทต่อหนึ่งการตั้งครรภ์ (แยกจาก ANC ครั้งแรกมาจ่ายเพิ่มใหม่) 			
2) กรณีיעงสูงหรือมีภาวะแทรกซ้อนขณะตั้งครรภ์และต้องการดูแลมากกว่ากิจกรรมพื้นฐาน ให้ถือเป็นการรักษาพยาบาล โดยเบิกจ่ายดังนี้			
<ul style="list-style-type: none"> • สำหรับหญิงตั้งครรภ์สิทธิ UC ค่าใช้จ่ายส่วนนี้เหมายจ่ายอยู่ในค่าใช้จ่ายผู้ป่วยนอกหรือผู้ป่วยในแล้วแต่กรณี • สำหรับสิทธิอื่น เยกจ่ายตามสิทธิการรักษานั้น ๆ 			
หน่วยให้บริการ			
หน่วยบริการในระบบหลักประกันสุขภาพแห่งชาติ ทั้งภาครัฐและเอกชน หน่วยบริการร่วมให้บริการสร้างเสริมสุขภาพและป้องกันโรค และหน่วยบริการร่วมให้บริการด้านทันตกรรม ในกรณีให้บริการตรวจสุขภาพช่องปากและบริการฉีดทำความสะอาดฟัน			
หน่วยบริการที่มีสิทธิขอรับค่าใช้จ่าย : หน่วยบริการปฐมภูมิ หน่วยบริการประจำ หน่วยบริการรับส่งต่อทั่วไป และหน่วยบริการร่วมให้บริการสร้างเสริมสุขภาพและป้องกันโรค กรณีหน่วยบริการปฐมภูมิที่เป็นเครือข่ายของหน่วยบริการประจำ สปสช.จ่ายให้กับหน่วยบริการประจำที่เป็นแม่ข่าย			

PP 3.PPB		5-6. บริการฝากครรภ์	
การบันทึกข้อมูล		เงื่อนไข/หลักเกณฑ์ หน่วยบริการในสังกัด สป.สช.	
ANC ครั้งที่ 1-5	ส่งข้อมูลตามแฟ้มฐานข้อมูลโครงสร้างฐานข้อมูลด้านการแพทย์และสุขภาพ (43 แฟ้ม) คือ แฟ้ม (1) Person,แฟ้ม (33) Prenatal และแฟ้ม (34) ANC (17) แฟ้ม PROCEDURE_OPD		
ตรวจอัลตราซาวด์	บันทึก : ICD9 88.76 หรือ ICD9 88.78 ส่งข้อมูลตามแฟ้มฐานข้อมูลโครงสร้างฐานข้อมูลด้านการแพทย์และสุขภาพ (43 แฟ้ม)		
บริการตรวจสุขภาพช่องปากและบริการฉีดทำความสะอาดฟัน	ส่งผ่านโปรแกรม e- Claim กรณี รพสต. ส่งข้อมูลการให้บริการผ่านหน่วยบริการประจำคู่สัญญา(CUP) เป็นผู้บันทึกข้อมูลเพื่อส่งเบิก * ตรวจสุขภาพช่องปาก รหัสหัตถการของ ICD10TM 2330011, 2330013(รหัสใดรหัสหนึ่ง) * ฉีดและทำความสะอาดฟัน รหัสหัตถการของ ICD10TM 2387010, 2277310, 2277320, 2287310, 2287320 (มีรหัสใดรหัสหนึ่ง หรือหลายรหัสก็ได้) ระบุการวินิจฉัยโรคหลัก ICD 10 Z34.0 = การดูแลการตั้งครรภ์ปกติ ครั้งแรก , Z34.8 = การดูแลการตั้งครรภ์ปกติอื่น		
หน่วยบริการนอกสังกัด สป.สช. ส่งข้อมูลตามระบบ E claim กรณี ตรวจอัลตราซาวด์ ICD9 8876			

บริการฝากครรภ์ (ข้อมูล ต.ค. 62-มิ.ย. 63) 43 แห่ง

	รพ. สต./ศสม.	รวม ฝากครรภ์				
		(Anc 2-5) 400		Anc รายใหม่ 1000		ผลรวมทั้งหมด
		จำนวนเคส	จำนวนเงิน	จำนวนเคส	จำนวนเงิน	
10015	รพ. สต. บ้านยะลา	108	43,200	43	43,000	86,200
10016	รพ. สต. บ้านบุดี	131	52,400	43	43,000	95,400
10017	รพ. สต. บุดี	130	52,000	39	39,000	91,000
10018	รพ. สต. ยูโป	92	36,800	29	29,000	65,800
10019	รพ. สต. บ้านทุ่งยามู	66	26,400	20	20,000	46,400
10020	รพ. สต. บ้านลิตร	163	65,200	57	57,000	122,200
10021	รพ. สต. บ้านท่าสาป	273	109,200	90	90,000	199,200
10022	รพ. สต. บ้านลำใหม่	169	67,600	36	36,000	103,600
10023	รพ. สต. บ้านหน้าถ้ำ	87	34,800	22	22,000	56,800
10024	รพ. สต. บ้านท่าเนียบ	52	20,800	12	12,000	32,800
10025	รพ. สต. บ้านเนียง	106	42,400	45	45,000	87,400
10026	รพ. สต. บ้านตาสา	119	47,600	59	59,000	106,600
10027	รพ. สต. บ้านบันนังนือ	213	85,200	74	74,000	159,200
10028	รพ. สต. สะเตงนอก	161	64,400	63	63,000	127,400

	รพ. สต./ศสม.	รวม ฝากครรภ์				
		400		1000		ผลรวมทั้งหมด
		จำนวนเคส	จำนวนเงิน	จำนวนเคส	จำนวนเงิน	
10029	รพ. สต. บ้านวังกระ	103	41,200	45	45,000	86,200
10030	รพ. สต. บ้านตาเซะ	68	27,200	24	24,000	51,200
14108	รพ. สต. บ้านบาโจย ปานด	186	66,400	75	75,000	141,400
77684	หน่วยบริการปฐม ภูมิ นimbang	150	60,000	56	56,000	116,000
15226	ศสข. บ้านสะเตง	76	30,400	34	34,000	64,400
15227	ศสข. ตลาดเก่า	224	89,800	77	77,000	166,800
24017	ศสม. ธนวิถี	2	800	4	4,000	4,800
24018	ศสม. หังเมือง 4	9	3,600	6	6,000	9,600
24705	ศสม. เทศบาล	10	4,000	4	4,000	8,000
10684	รพ. ยะลา (anc)	3,889	1,555,600	1,510	1,510,000	3,065,600
10684	รพ. ยะลา (US)	1,371	548,400	-	-	548,400
	รวม รพ. สต.	2,357	942,800	832	832,000	1,774,800
	รวมศสม.	321	128,400	125	125,000	253,400
	รวมเครือข่าย	6,567	2,626,800	2,467	2,467,000	5,093,800

ทันตกรรมในหญิงตั้งครรภ์ (ต.ค.62-ก.ค.63) E-claim

หน่วยบริการรักษา (HSUB)	รพ. สต./ศสม.	รวม	
		500	
		จำนวนเคส	จำนวนเงิน
10015	รพ. สต. บ้านยะลา	49	24,500
10016	รพ. สต. บ้านบุดี	21	10,500
10017	รพ. สต. บุดี	39	19,500
10018	รพ. สต. ยูโป	28	14,000
10019	รพ. สต. บ้านทุ่งยามู	9	4,500
10020	รพ. สต. บ้านลิตร	62	31,000
10021	รพ. สต. บ้านท่าสาป	57	28,500
10022	รพ. สต. บ้านลำใหม่	27	13,500
10023	รพ. สต. บ้านหน้าถ้ำ	7	3,500
10024	รพ. สต. บ้านท่าเนียบ	14	7,000
10025	รพ. สต. บ้านเนียง	44	22,000
10026	รพ. สต. บ้านตาสา	39	19,500
10027	รพ. สต. บ้านบันนังนือ	64	32,000

10028	รพ. สต. สะเตงนอก	38	19,000
10029	รพ. สต. บ้านวังกระ	23	11,500
10030	รพ. สต. บ้านตาเซะ	32	16,000
14108	รพ. สต. บ้านบาโจยปานด	37	18,500
77684	หน่วยบริการปฐมภูมิ นimbang	32	16,000
15226	ศสข. บ้านสะเตง	-	-
15227	ศสข. ตลาดเก่า	-	-
24017	ศูนย์บริการสาธารณสุข 3	-	-
24018	ศูนย์บริการสาธารณสุข 4	-	-
24705	ศูนย์บริการสาธารณสุข 1	-	-
10684	โรงพยาบาลยะลา	61	30,500
	รวมรพ. สต.	622	311,000
	รวมศสม.	-	0
	รวมเครือข่าย	685	342,500

ทันตกรรมป้องกันในเด็ก 43 แฟ้ม เคลือบฟลูออไรด์ (4-12ปี) 100 บาท /เคลือบหลุมร่องฟัน (6-12ปี) 250 บาท/ซี่							
หน่วยบริการ รักษา	รพ. สด./ศสม.	จำนวนเงิน			หน่วยบริการรักษา	รพ. สด./ศสม.	จำนวนเงิน
					10027	รพ. สด. บ้านนันทบุรี	809,850.00
					10028	รพ. สด. สะเดงนอก	386,250.00
					10029	รพ. สด. บ้านวังกระ	383,600.00
					10030	รพ. สด. บ้านตาเซะ	160,100.00
					14108	รพ. สด. บ้านบาไยบาด	368,400.00
					77684	หน่วยบริการปฐมภูมิ นิงบารู	0
					15226	ศสข. บ้านสะเตง	0
					15227	ศสข. ตลาดเก่า	3,700.00
					24017	ศูนย์บริการสาธารณสุข 3	109,950.00
					24018	ศูนย์บริการสาธารณสุข 4	394,950.00
					24705	ศูนย์บริการสาธารณสุข 1	44,650.00
					99745	ศสม. เวชกรรม	1,400.00
					10684	โรงพยาบาลยะลา (e-claim)	30,850.00
						รวม รพ. สด.	6,079,900.00
						รวมศสม.	554,650.00
						รวมเครือข่าย	6,634,550.00
10015	รพ. สด. บ้านยะลา	136,150.00					
10016	รพ. สด. บ้านนุดี	154,850.00					
10017	รพ. สด. นุดี	643,000.00					
10018	รพ. สด. ยูโป	193,350.00					
10019	รพ. สด. บ้านทุ่งยามู	84,750.00					
10020	รพ. สด. บ้านลิดล	397,500.00					
10021	รพ. สด. บ้านท่าสาป	755,300.00	เรียกคืน	-152,400			
10022	รพ. สด. บ้านลำใหม่	819,650.00	เรียกคืน	-148,850			
10023	รพ. สด. บ้านหน้าถ้ำ	189,150.00					
10024	รพ. สด. บ้านท่าเนียบ	75,850.00					
10025	รพ. สด. บ้านเนียง	547,100.00					
10026	รพ. สด. บ้านตาสา	276,300.00					



ลำดับ	PP 5.QOF	รายการตัวชี้วัด QOF ปี 2563 (ตัวชี้วัดกลาง/พื้นที่)	น้ำหนักคะแนนตัวชี้วัด
1	ตัวชี้วัดที่ 1.1 ร้อยละของประชากรไทยอายุ 35-74 ปี ได้รับการคัดกรองเบาหวาน โดยการตรวจวัดระดับน้ำตาลในเลือด	ตัวชี้วัดที่ 1.2 ร้อยละของประชากรไทยอายุ 35-74 ปี ได้รับการคัดกรองเบาหวานรายใหม่จากการคัดกรองกลุ่มเสี่ยง (ปีก่อน)	50
			50
2	ตัวชี้วัดที่ 2.1 ร้อยละของประชากรไทยอายุ 35-74ปี ได้รับการคัดกรองความดันโลหิตสูง	ตัวชี้วัดที่ 2.2 ร้อยละของประชากรไทยอายุ 35-74ปี ได้รับการคัดกรองความดันโลหิตสูงรายใหม่จากการคัดกรองกลุ่มเสี่ยง(ปีก่อน)	50
			50
3	ตัวชี้วัดที่ 3: ร้อยละของหญิงมีครรภ์ที่ได้รับการฝากครรภ์ครั้งแรกภายใน 12 สัปดาห์		100
4	ตัวชี้วัดที่ 4: ร้อยละของความครอบคลุมการตรวจคัดกรองมะเร็งปากมดลูกในสตรี 30-60 ปี ภายใน 5 ปี		100
5	ตัวชี้วัดที่ 5.1 ร้อยละการใช้ยาปฏิชีวนะอย่างรับผิดชอบในผู้ป่วยนอกโรคอุจจาระร่วงเฉียบพลัน (Acute Diarrhea)	ตัวชี้วัดที่ 5.2 ร้อยละการใช้ยาปฏิชีวนะอย่างรับผิดชอบในผู้ป่วยนอกโรคติดเชื้อระบบทางเดินหายใจ (Respiratory Infection)	100
			100
	ตัวชี้วัดส่วนกลาง	ตัวชี้วัดที่ 1.1 / 2.1 / 3 / 4 / 5 / 6	
	ตัวชี้วัดพื้นที่	ตัวชี้วัดที่ 1.2 / 2.2 / 7 / 8 / 9	

ลำดับ	PP 5.QOF	รายการตัวชี้วัด QOF ปี 2563 (พื้นที่)	น้ำหนักคะแนนตัวชี้วัด
6	ตัวชี้วัดที่ 6: อัตราการนอนโรงพยาบาลด้วยภาวะที่ควรควบคุมด้วยบริการผู้ป่วยนอก (ACSC: ambulatory care sensitive condition) ในโรคลมชัก (epilepsy) ปอดอุดกั้นเรื้อรัง (COPD) หืด (asthma) เบาหวาน (DM) และความดันโลหิตสูง (HT)		100
7	ตัวชี้วัดที่ 7.1 ร้อยละความครอบคลุมของการตรวจสุขภาพช่องปากเด็กอายุ 12 ปี	ตัวชี้วัดที่ 7.2 ร้อยละเด็กอายุ 12 ปีมีฟันดีไม่มีผุ (Cavity free)	100
			100
8	ตัวชี้วัดที่ 8.1 : ร้อยละความครอบคลุมของการได้รับวัคซีน MMR1 ของเด็กอายุ 9เดือน - 12 เดือน	ตัวชี้วัดที่ 8.2 : ร้อยละความครอบคลุมของการได้รับวัคซีน MMR2 ของเด็กอายุ < = 3 ปี	100
			100
9	ตัวชี้วัดที่ 9 : รพสต.ติดดาว (ระดับ5 ดาว) และมีผลลัพธ์ตามปัญหาสำคัญของพื้นที่ผ่านเกณฑ์		100
		รวม	900
	ตัวชี้วัดส่วนกลาง	ตัวชี้วัดที่ 1.1 / 2.1 / 3 / 4 / 5 / 6	
	ตัวชี้วัดพื้นที่	ตัวชี้วัดที่ 1.2 / 2.2 / 7 / 8 / 9	

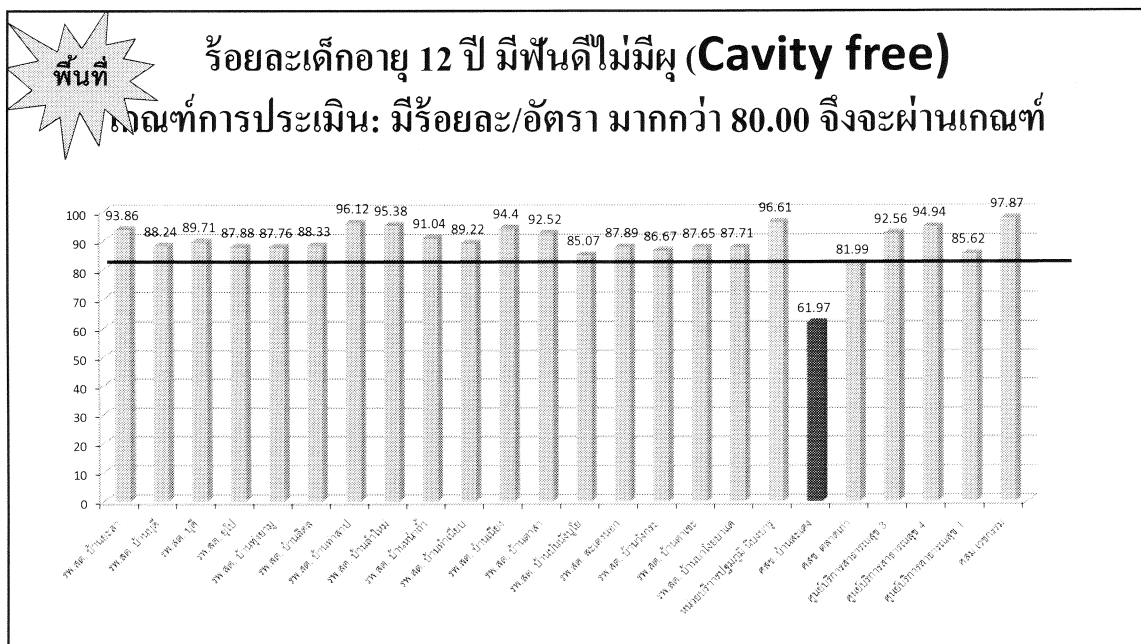
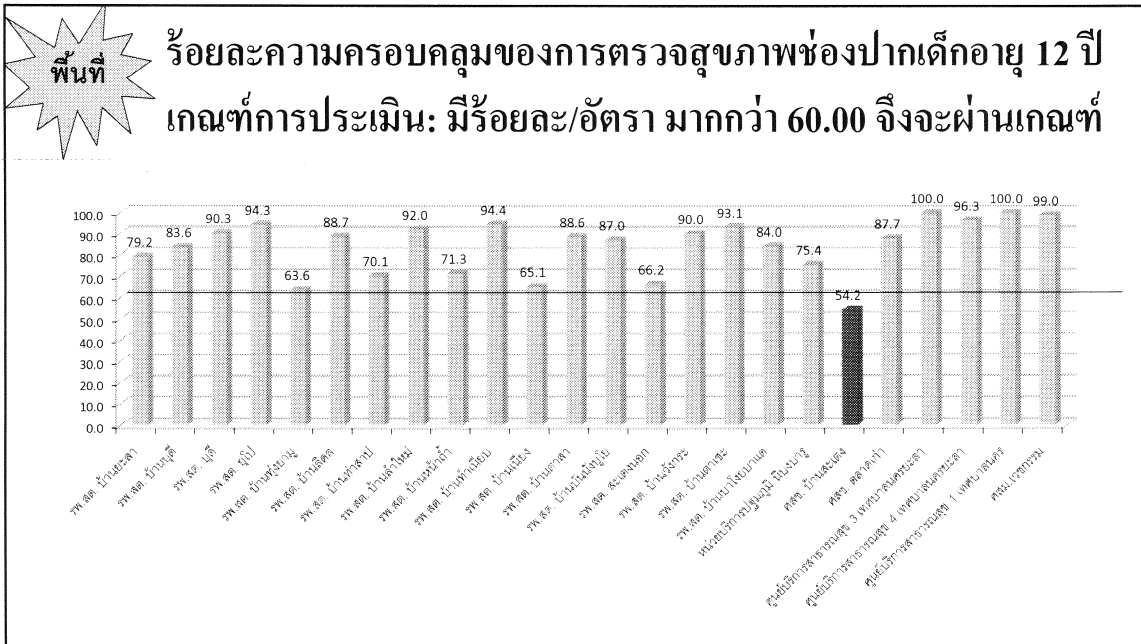

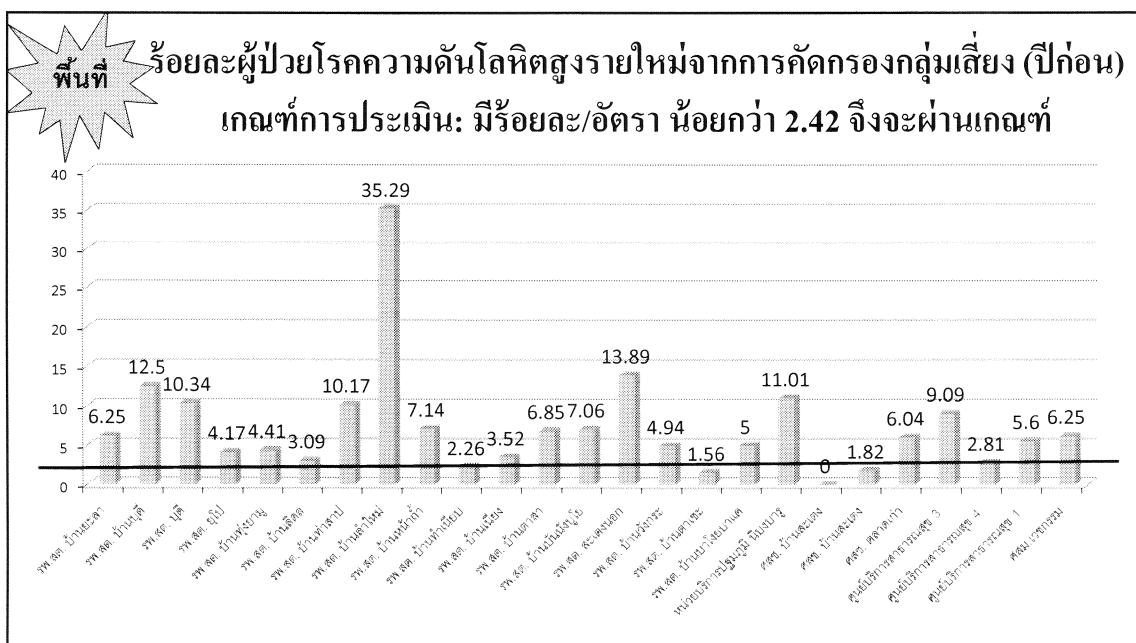
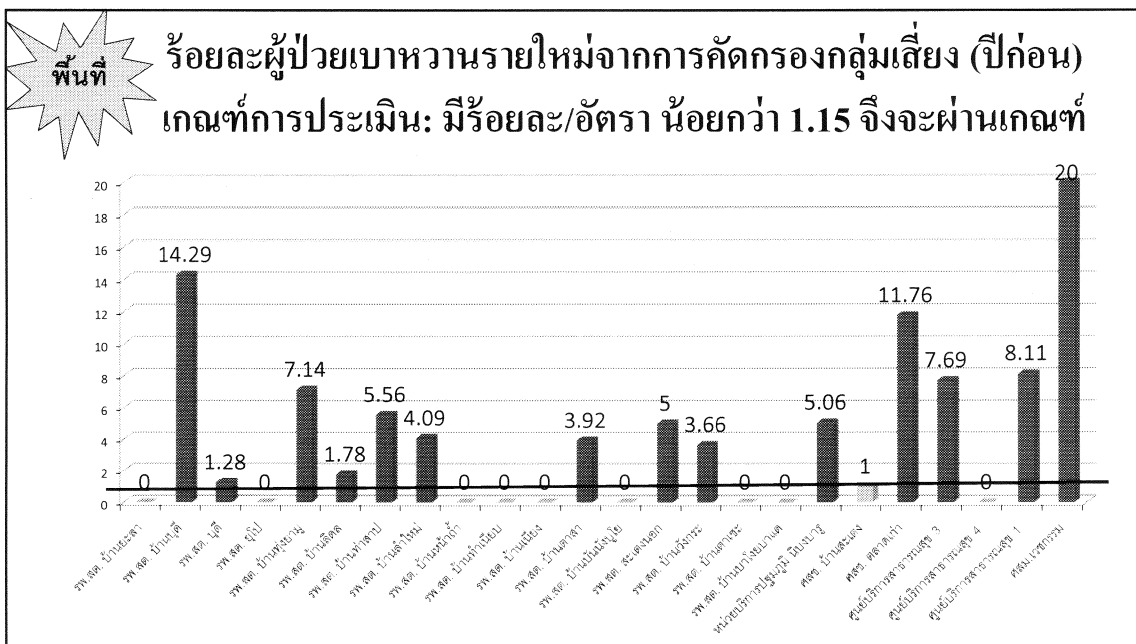

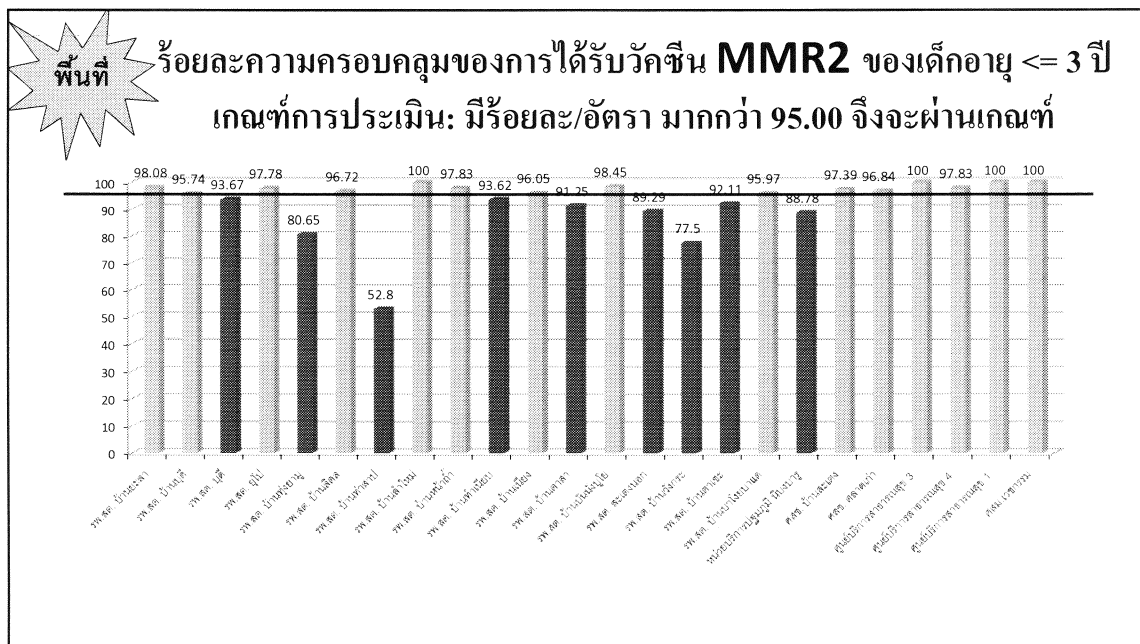
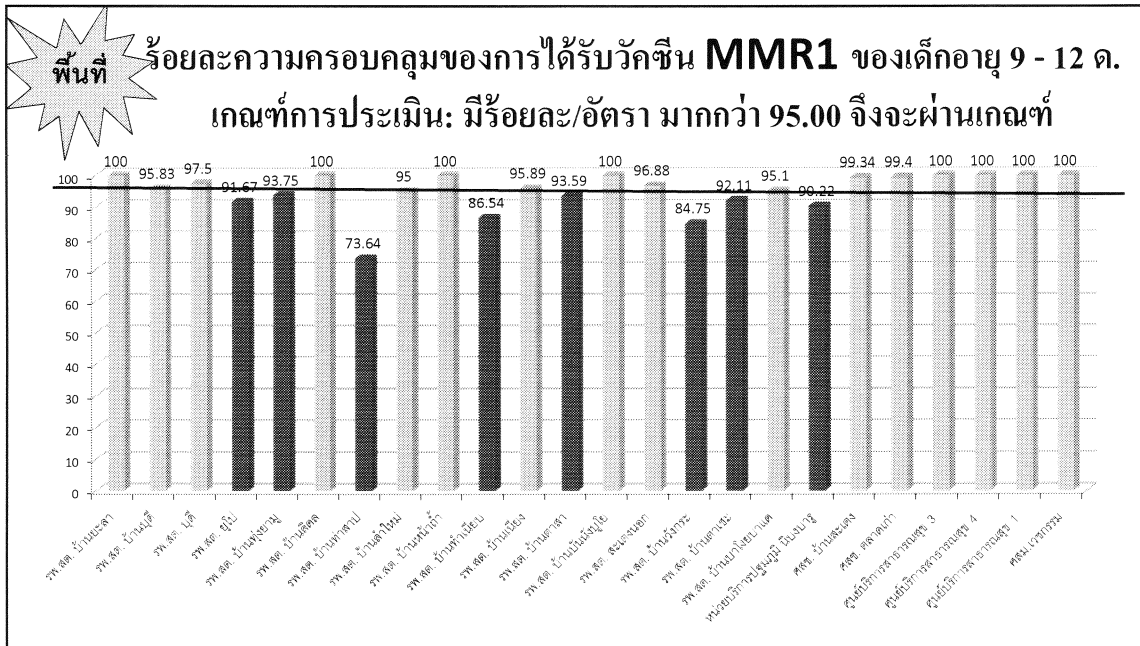

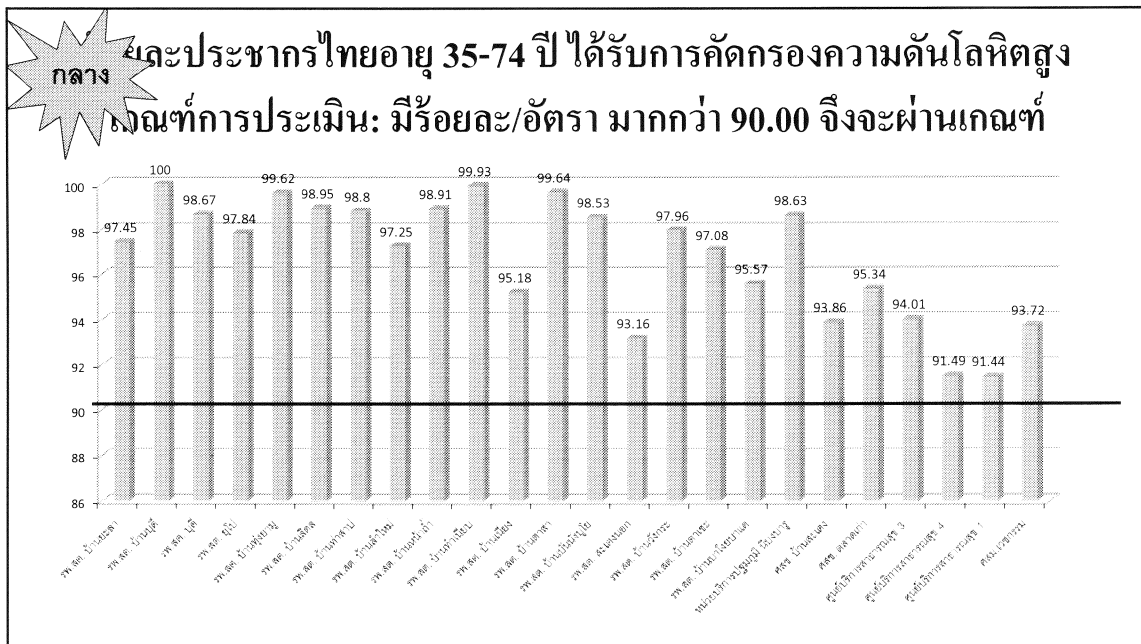
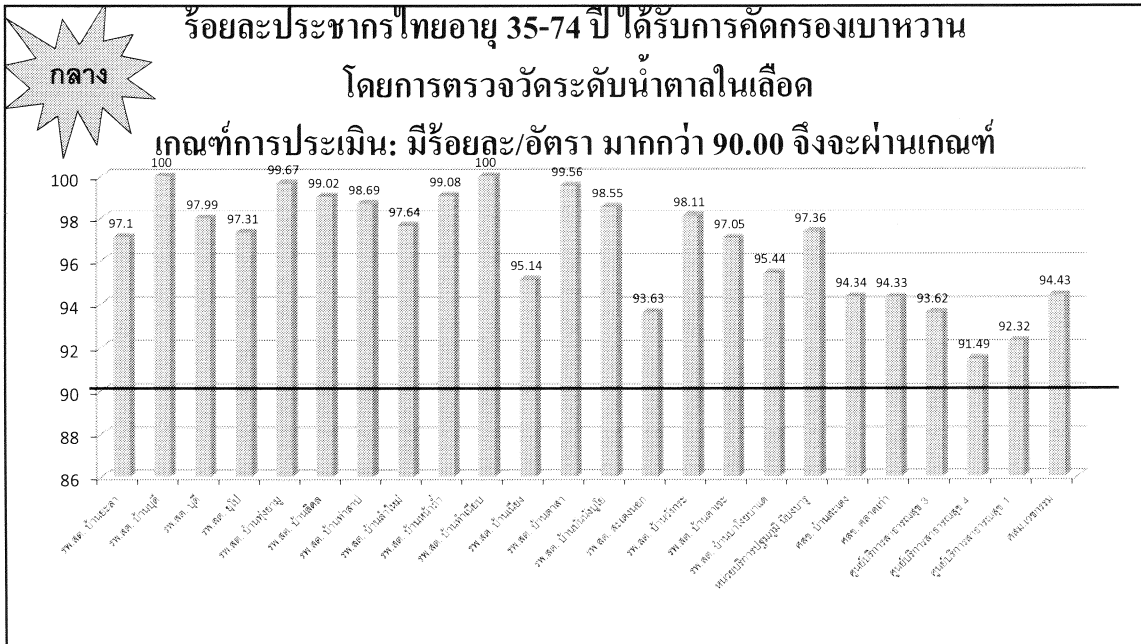

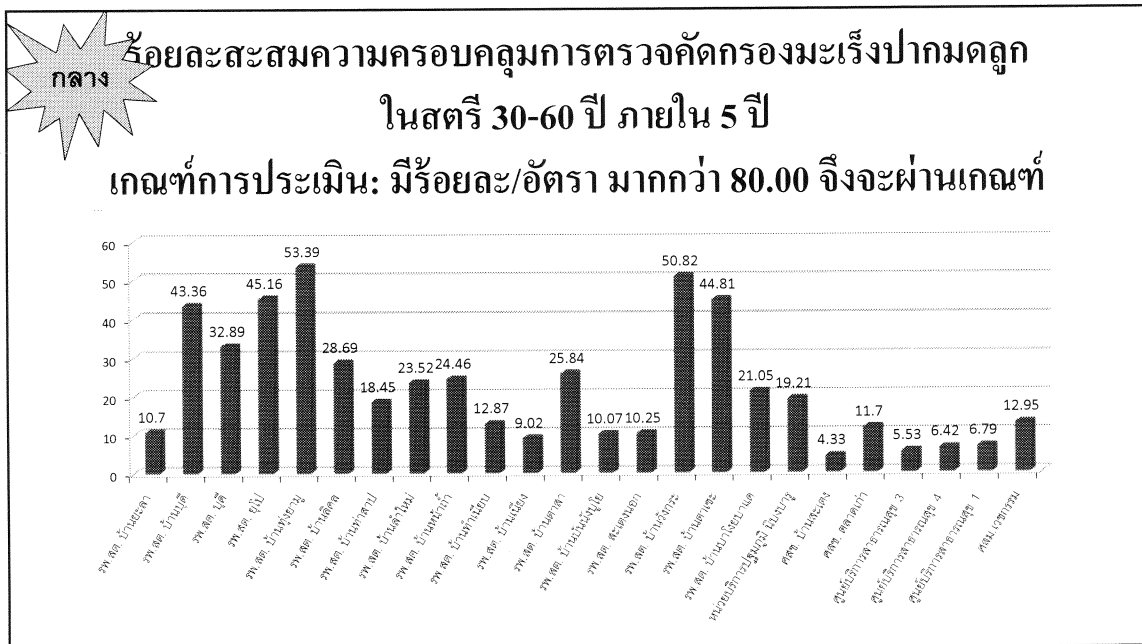
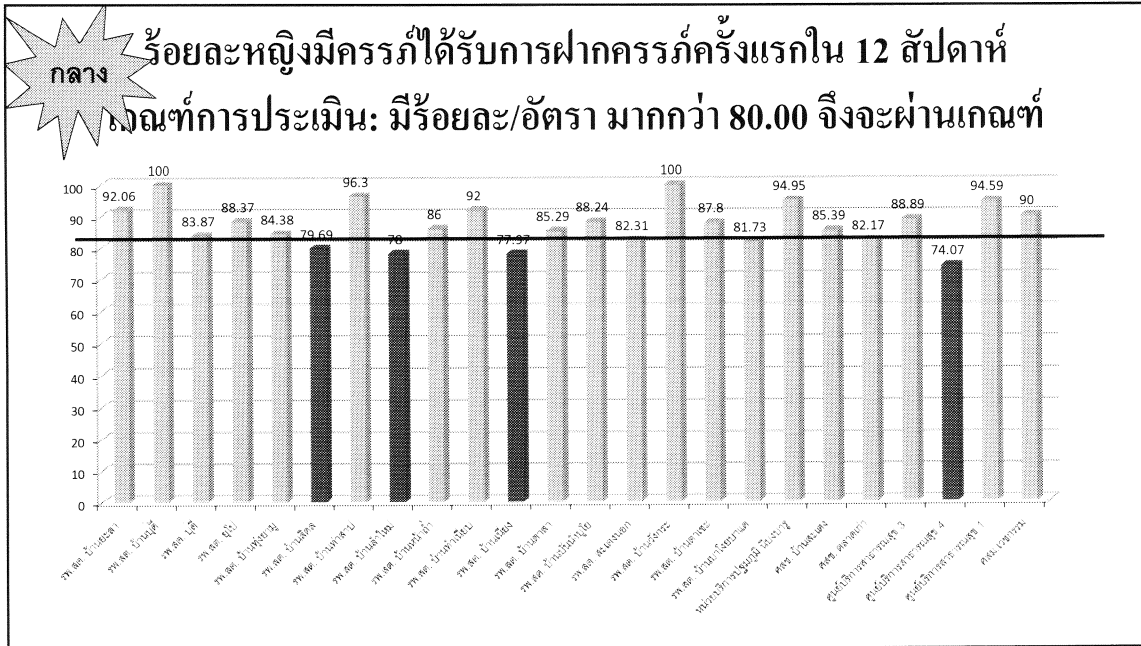

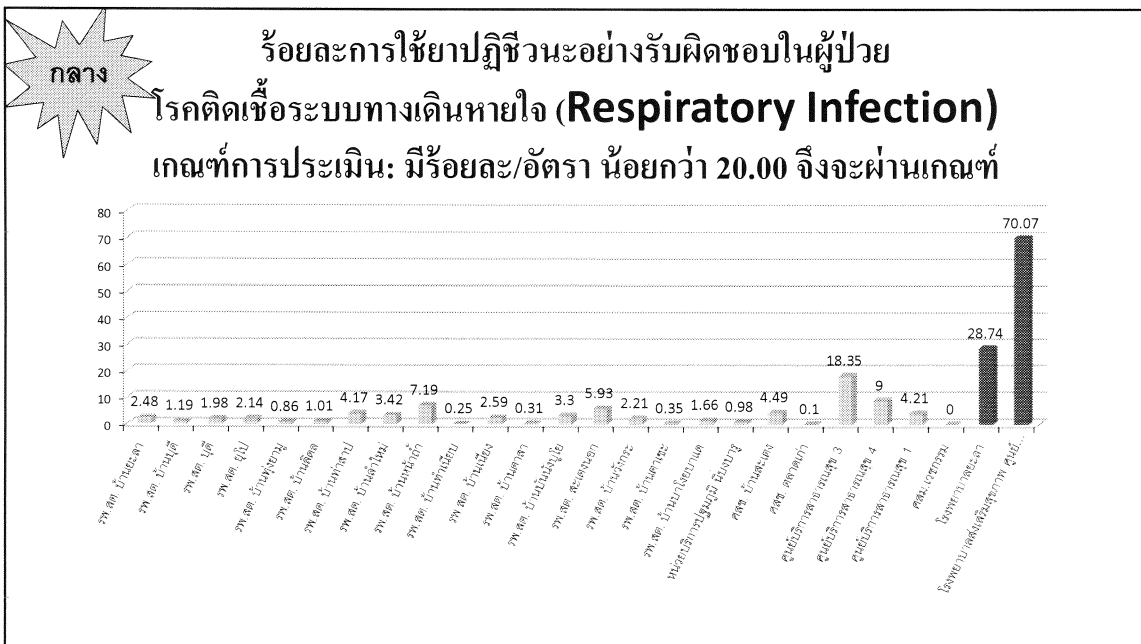
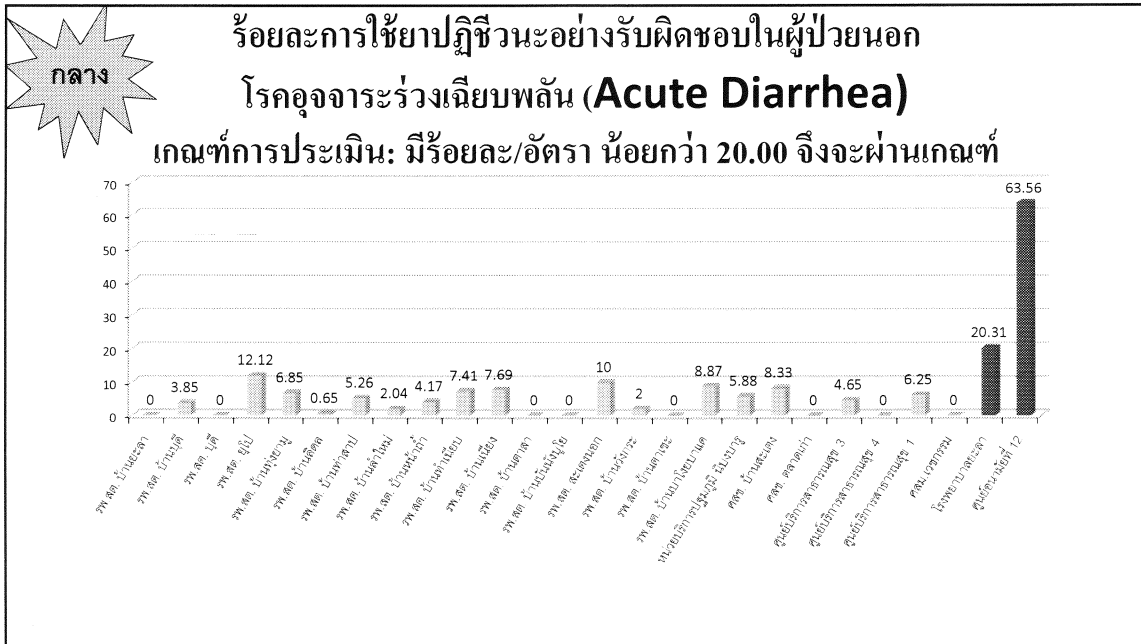

ตัวชี้วัด PPA

