



การจัดการเงินค่าบริการ

- วัคซีน FLU. ปี 57
- วัคซีน EPI. ปี 57



นฤมล ฉายแสงเจริญ
งานป้องกันควบคุมโรคและระบาดวิทยา
7 กันยายน 2558

การจัดการเงินค่าบริการวัคซีน FLU. ปี 2557

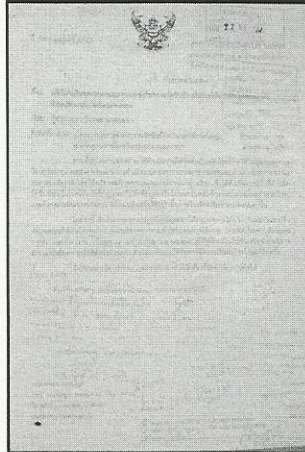

ลำดับ	ชื่อวัคซีน	ชนิดวัคซีน	จำนวนวัคซีน	ราคาวัคซีน	รวม
1	วัคซีนป้องกันไข้หวัดใหญ่	วัคซีน	1,000,000	1.00000	1.00000
2	วัคซีนป้องกันโรคหัด	วัคซีน	1,000,000	1.00000	1.00000
3	วัคซีนป้องกันโรคคอตีบ	วัคซีน	1,000,000	1.00000	1.00000
4	วัคซีนป้องกันโรคบาดทะยัก	วัคซีน	1,000,000	1.00000	1.00000
5	วัคซีนป้องกันโรคโปลิโอ	วัคซีน	1,000,000	1.00000	1.00000

เอก

การจัดการเงินค่าบริการวัคซีน EPI ปี 2557

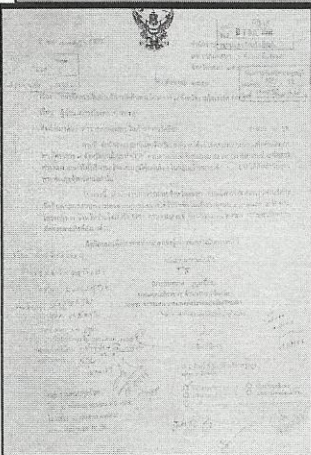

ลำดับ	ชื่อวัคซีน	ชนิดวัคซีน	จำนวนวัคซีน	ราคาวัคซีน	รวม
1	วัคซีนป้องกันไข้หวัดใหญ่	วัคซีน	1,000,000	1.00000	1.00000
2	วัคซีนป้องกันโรคหัด	วัคซีน	1,000,000	1.00000	1.00000
3	วัคซีนป้องกันโรคคอตีบ	วัคซีน	1,000,000	1.00000	1.00000
4	วัคซีนป้องกันโรคบาดทะยัก	วัคซีน	1,000,000	1.00000	1.00000
5	วัคซีนป้องกันโรคโปลิโอ	วัคซีน	1,000,000	1.00000	1.00000

การจัดการเงินค่าบริการวัคซีน EPI ปี 2557 (ต่อ)

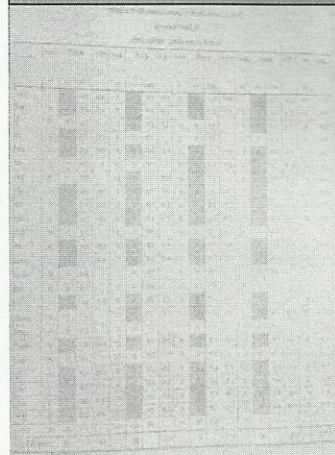

ลำดับ	ชื่อวัคซีน	ชนิดวัคซีน	จำนวนวัคซีน	ราคาวัคซีน	รวม
6	วัคซีนป้องกันโรคบาดทะยัก	วัคซีน	1,000,000	1.00000	1.00000
7	วัคซีนป้องกันโรคโปลิโอ	วัคซีน	1,000,000	1.00000	1.00000
8	วัคซีนป้องกันโรคหัด	วัคซีน	1,000,000	1.00000	1.00000
9	วัคซีนป้องกันโรคคอตีบ	วัคซีน	1,000,000	1.00000	1.00000
10	วัคซีนป้องกันโรคโปลิโอ	วัคซีน	1,000,000	1.00000	1.00000

THE END



สถานการณ์โรคติดต่อที่สำคัญ

- สถานการณ์โรคไข้เลือดออก
- การเฝ้าระวังโรคในผู้เดินทางไปประกอบพิธีฮัจญ์
- งานตามนโยบาย dT เวียดนาม

นฤมล ฉายแสงเจริญ
งานป้องกันควบคุมโรคและระบาดวิทยา
7 กันยายน 2558

โรคไข้เลือดออก



ประเทศไทย ตั้งแต่ 1 ม.ค. - 30 ส.ค. 2558

- ผู้ป่วย 59,432 ราย จาก 77 จังหวัด
- อัตราป่วย 91.26 ต่อแสนประชากร
- เสียชีวิต 45 ราย
- พบมากในกลุ่มอายุ 15-24 ปี
- พบมากในกลุ่มนักเรียน



- ระยอง
- เพชรบุรี
- ตราด
- ตาก
- ราชบุรี

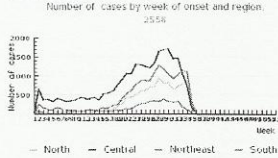

- อัตราแสนปก.
- 0
 - 0.01 - 10
 - >10 - 50
 - >50 - 100
 - >100-200
 - >200-300

ที่มา: ข้อมูลจากสำนักระบาดวิทยา

พ.ร.บ. อยุ่ฉบับที่ 75

อัตราป่วยโรคไข้เลือดออกรายอำเภอ จังหวัดยะลา 1 ม.ค. - 30 ก.ย. 58

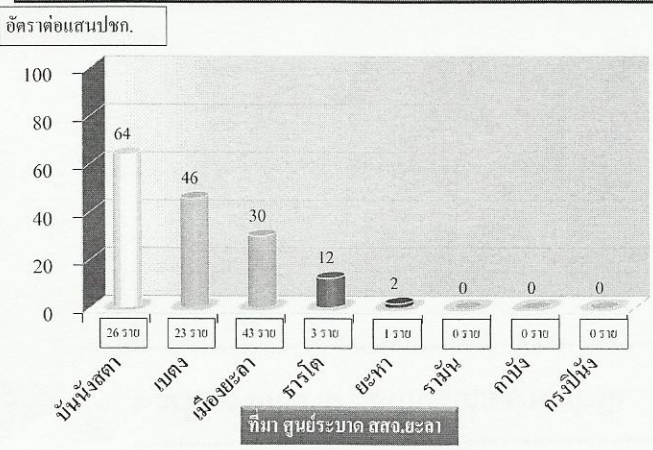

อัตราป่วยโรคไข้เลือดออกอำเภอเมืองยะลา ปี 50 - 58

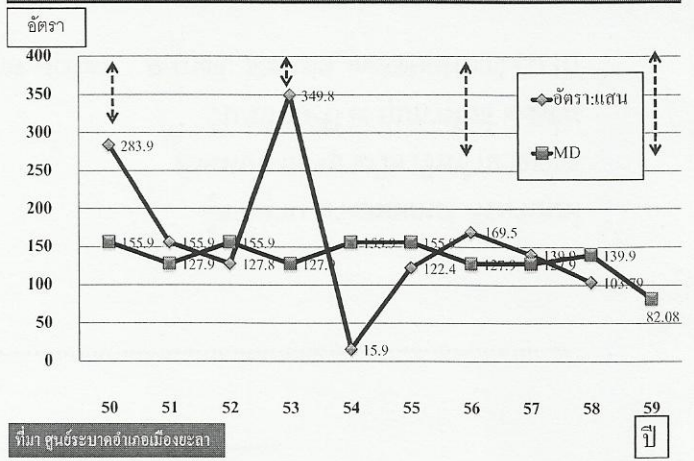

จำนวนป่วยโรคไข้เลือดออกเครือข่ายโรงพยาบาลละลาปี 57 - 59

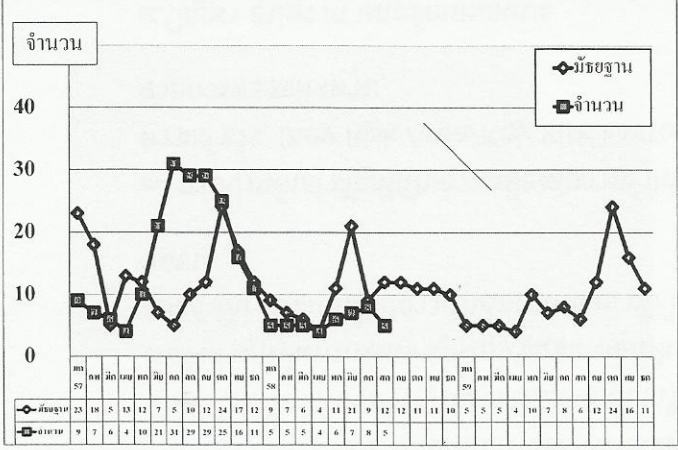

ผู้ป่วยไข้เลือดออก เดือน สิงหาคม 2558

ต.สม.	พื้นที่ที่พบผู้ป่วย
ตลาดเก่า	ถ. ศรีบุตรา

รพ.สต.	พื้นที่ที่พบผู้ป่วย
บ้านนูดิ	หมู่ 8
บุดี	หมู่ 5
ลำใหม่	หมู่ 3
บ้านนังสาเรียง	หมู่ 1

อัตราป่วยโรคไข้เลือดออกเครือข่ายโรงพยาบาลยะลา 1 ต.ค. 57- 4 ก.ย. 58

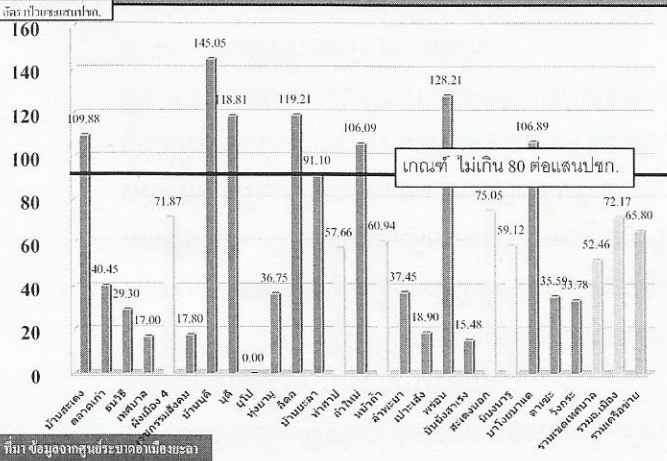

ผลการสำรวจความชุกของน้ำขุ่นภายในโรงเรียนเครือข่ายรพ.ยะลา เดือน ส.ค. 58

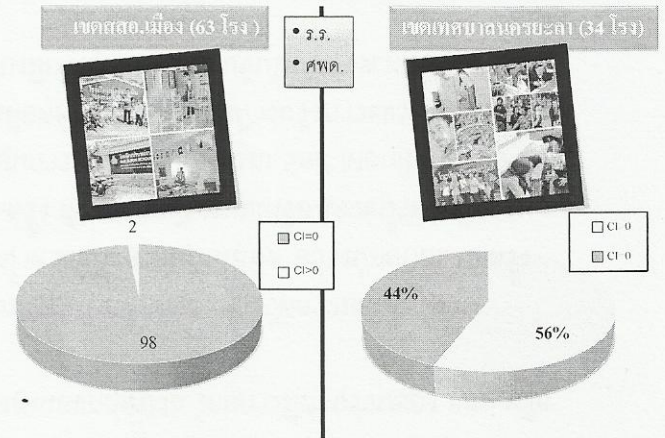

แนวทางแก้ไขในเขตเทศบาลนครยะลา

ในโรงเรียน ขอความร่วมมือให้ดำเนินการ

1. จัดกิจกรรมสำรวจและกำจัดลูกน้ำขุ่นภายในทุกสัปดาห์ โดย ครู นักเรียน การโรงเรียน
2. ปรับปรุงสิ่งแวดล้อมในโรงเรียนให้เป็นเขตปลอดลูกน้ำ
3. จัดกิจกรรมให้ความรู้เรื่องโรคไข้เลือดออกแก่นักเรียน

เจ้าหน้าที่

1. สุ่มประเมินดัชนีลูกน้ำขุ่นภายในโรงเรียนทุกเดือน
2. แจกผลสุ่มประเมินดัชนีลูกน้ำขุ่นภายในโรงเรียน เพื่อรับทราบข้อมูล เห็นความสำคัญและสร้างความตระหนัก



ผลการสำรวจอัตราความชุกของน้ำขุ่นภายในชุมชน เครือข่ายรพ.ยะลา เดือน ส.ค. 58

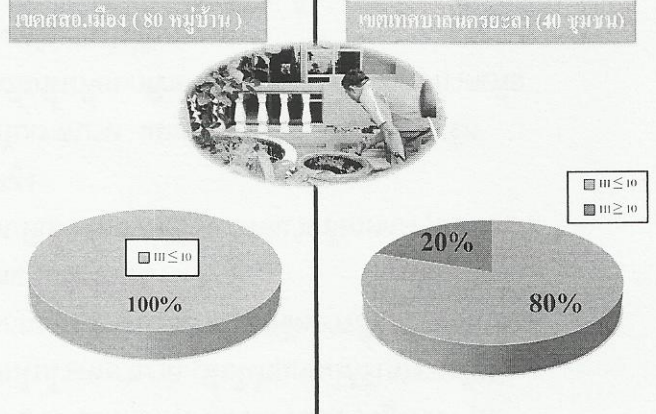

การดำเนินงาน

- เน้นรณรงค์ในชุมชนที่มีผู้ป่วย แหล่งระบาด เช่น บ้านสะเตง ผังเมือง 4 บ้านบุดี พร่อน จนท. อสม. ประชาชน ร่วมกัน และให้รณรงค์ทุกชุมชน หมู่บ้าน อย่างต่อเนื่อง
- แจกเตือนการเฝ้าระวัง เพื่อให้ตระหนักถึงการทำลายแหล่งเพาะพันธุ์ลูกน้ำขุ่นภายในทุกสัปดาห์
- สุ่มสำรวจค่าดัชนีลูกน้ำขุ่นภายในทุกเดือน
- ใช้มาตรการเข้มข้นเมื่อพบผู้ป่วยโรคไข้เลือดออก



ภาพกิจกรรม



ทีม SRRT อำเภอเมือง



THANK YOU



War room ใช้เลือดออก
ณ. ศสอ.เมือง วันที่ 13 กค 58

การเฝ้าระวังโรคในผู้เดินทาง
ไปประกอบพิธีฮัจย์



การเฝ้าระวังโรคในผู้เดินทางไปประกอบพิธีฮัจย์ (384คน)

ตำบล	จำนวน	ตรวจสอบสุขภาพ	ฉีดวัคซีน	อบรม
สะตง	116	115 <small>ไม่ไป 1 ราย</small>	115 <small>ไม่ไป 1 ราย</small>	114 <small>ไม่ไป 1 ราย ผู้ประกอบพิธี 1 ราย</small>
ตาชะ	8	8	8	8
ท่าสาป	16	16	16	16
บันนังสារัง	26	26	26	25
บูดี	45	45	45	45
พร่อง	7	7	7	6
ยะลา	6	6	6	6
ยูโป	13	13	13	13

การเฝ้าระวังผู้เดินทางไปประกอบพิธีฮัจย์

ตำบล	จำนวน	ตรวจสอบสุขภาพ	ฉีดวัคซีน	อบรม
คำพะยา	6	6	6	6
คำใหม่	22	22	22	22
ลิบล	21	21	21	21
สะตงนอก	67	67	67	67
หน้าถ้ำ	7	7	7	7
ปะเส้ง	24	24	24	24
รวม	384	383 (99.74%)	383 (99.74%)	380 (98.96%)

บันนังสារัง Dead MI 1 ราย เพศชาย อายุ 46ปี ผลการตรวจเหลือง

--ไปไป 1 ราย
--ผู้ประกอบพิธี 2 ราย

ผลการตรวจสอบสุขภาพผู้เดินทางไปประกอบพิธีฮัจย์ เครือข่าย รพ.ยะลา
ประจำปี 2558 (383 คน)

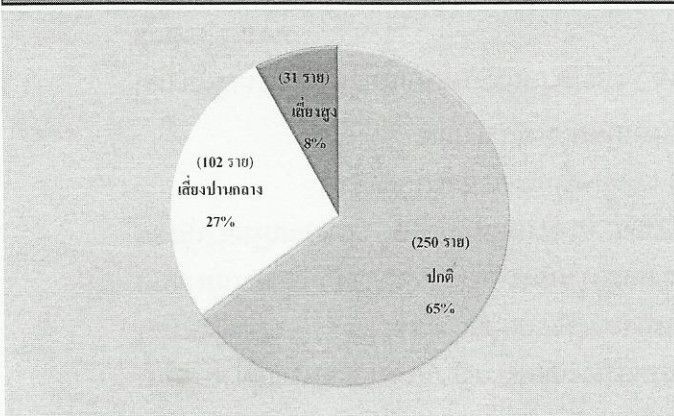

การเดินทางทั่วประเทศ

- เดินทางไป 16 ต.ค. - 17 ก.ย. 58
- เดินทางกลับ 26 ก.ย. - 28 ต.ค. 58



- ✗ เดินทางไป 16 ต.ค. - 17 ต.ค. 58
- ✗ เดินทางกลับ 30 ก.ย. - 3 ต.ค. 58
- เดินทางไป 16 - 22 ต.ค. 58
- ✗ เดินทางกลับ 29 ก.ย. - 13 ต.ค. 58

การตรวจสอบสุขภาพหลังกลับจากเมกกะ

- ❑ ตรวจสอบสุขภาพหลังเดินทางกลับ และบันทึกใน www.sasuk12.com ภายใน 2 สัปดาห์ หลังกลับทุกราย



การเฝ้าระวังโรคหลังกลับจากเมกกะ

- ❑ ติดตามเชื้อมภายใน 24 ชม. หลังกลับมา
- ❑ ติดตามอาการระบบทางเดินหายใจ จนครบ 14 วัน
- ❑ รายที่มีอาการน้อยให้พักผ่อนอยู่กับบ้าน หลีกเลี่ยงไปที่ชุมชน
- ❑ อาการมาก เข้าข่าย โทร 1669
- ❑ การใช้ PPE การเชื่อมต่อหน้ากาก surgical mask
- ❑ รายงานผลการติดตามทุกวันก่อน 15.00 น

ศสอ. แจ้คุณธนวินธ์ Tel. 081-6988485 /Line SRRT Maung
ศสม. แจ้คุณนฤมดี Tel. 081-6793521 /Line SRRT สะเตง

ผู้ป่วยสงสัย MERS ได้แก่

- มาด้วย URI (ไอ/น้ำมูก/เจ็บคอ)+ เดินทางมาจากพื้นที่ที่พบผู้ป่วย ในช่วง 14 วันก่อนเริ่มป่วย และมีอย่างน้อย 1 ข้อ ต่อไปนี้
 - มีไข้ ($T \geq 38^{\circ}\text{C}$)
 - ประวัติเข้ารับกักตัวใน รพ.พื้นที่ที่พบผู้ป่วย
 - สัมผัสตุลหรือคัมเบอตุล
 - สัมผัสใกล้ชิดกับผู้ป่วยโรค MERS
- มาด้วยปอดบวม ในช่วง 14 วันก่อนวันเริ่มป่วย มีประวัติอย่างน้อย 1 ข้อ ต่อไปนี้
 - อาศัยหรือเดินทางหรือเป็นผู้สัมผัสกับผู้เดินทางมาจากพื้นที่ที่พบผู้ป่วย
 - เป็นบุคลากรที่ดูแลผู้ป่วยปอดบวมหรือ จนท.ที่ตรวจตัวอย่างจากระบบทางเดินหายใจ
 - สัมผัสใกล้ชิดกับ "ผู้ป่วยเข้าข่าย" หรือ "ผู้ป่วยยืนยัน"
- ผู้ป่วยปอดบวมรุนแรงที่ไม่ทราบสาเหตุ

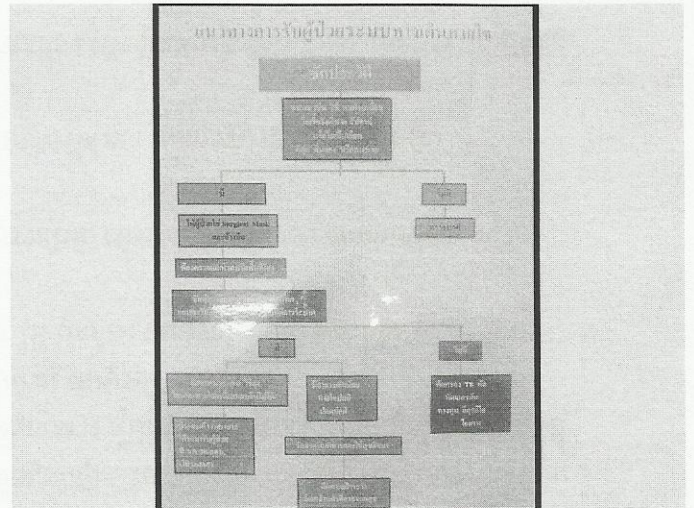

งานตามนโยบาย

อัตราการได้รับวัคซีน dT ในกลุ่มอายุ 20 – 50 ปี เครื่องข่าย รพ.ยะลา ตั้งแต่ บ.ค. – ก.ค. 2558

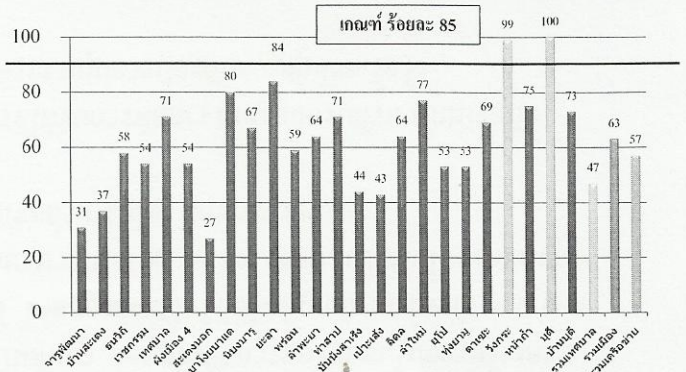

อัตราการคัดกรองโรคเรื้อน เครื่องน่าย รถพยาบาล
ตั้งแต่มี.ค. - ก.ค. 2558

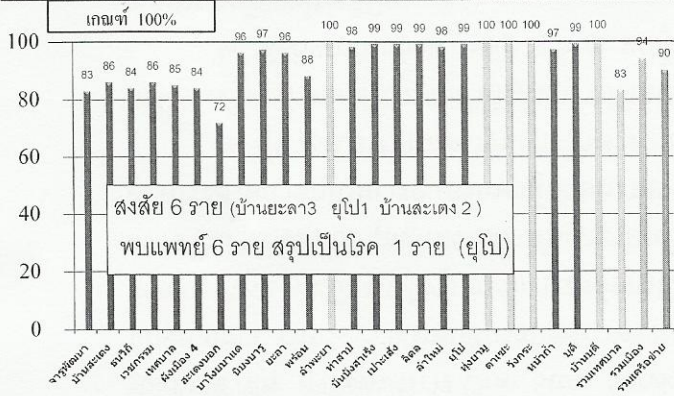

ผลการรณรงค์การให้วัคซีน MR

รณรงค์ พ.ค. - ส.ค. 58 (รณรงค์ถึง ก.ย. 58) ร้อยละ 95

	เป้าหมาย	ผลงาน	ร้อยละ
เขตเทศบาล	2,245	748	33.31
เขตเมือง	5,574	2,556	45.85
เครือข่าย	7,819	3,304	42.25

ทีม SRRT อำเภอเมือง

สวัสดิ์ค๊ะ

