

ตัวชี้วัด ตรวจราชการ สสจ.ยะลา ประเด็น สุขภาพเด็กปฐมวัย 0-5 ปี (4D)

1. ร้อยละ 86 เด็กปฐมวัยมีพัฒนาการสมวัย (Development)
2. ร้อยละ 66 ของเด็กอายุ 0 - 5 ปี สูงดีสมส่วน (Diet)
3. ร้อยละ 75 ของเด็กอายุ 3 ปี ปราศจากฟันผุ (Dental)
4. ร้อยละ 90 อัตราความครอบคลุมการรับวัคซีนในเด็ก 0-5 ปี (Disease)

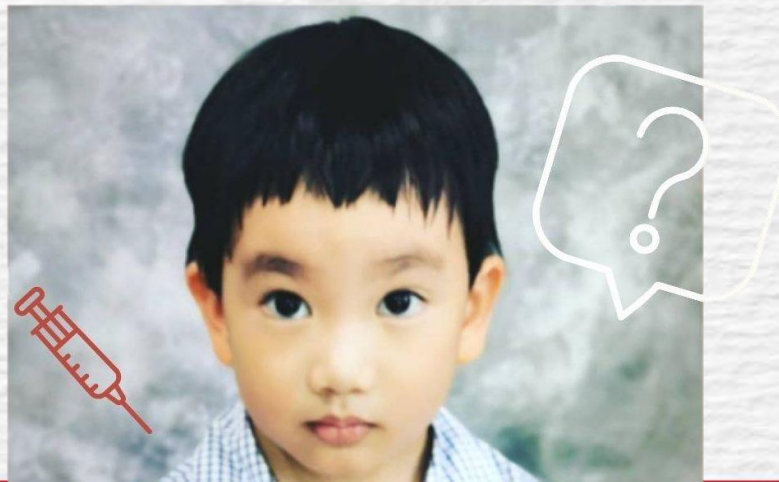

ตัวชี้วัด (เข็มมุ่ง) ประเด็น สุขภาพเด็กปฐมวัย 0-5 ปี (4D)

- ร้อยละ 50 ความครอบคลุมของเด็กอายุ 0-5 ปี (กลุ่มเด็กบ่ายเบี่ยงวัคซีน) ได้รับบริการ 4D
- ร้อยละ 50 ของเด็กอายุ 0 – 5 ปี ที่ได้รับบริการ 4D มีผลลัพธ์สุขภาพผ่านเกณฑ์มาตรฐานครบทั้ง 4 กิจกรรม

ตัวชี้วัด

- ร้อยละ 86 เด็กปฐมวัยมีพัฒนาการสมวัย
- ร้อยละ 66 ของเด็กอายุ 0 - 5 ปี สูงดีสมส่วน
- ร้อยละ 75 ของเด็กอายุ 3 ปี ปราศจากฟันผุ
- ร้อยละ 90 อัตราความครอบคลุมการรับวัคซีนในเด็ก 0-5 ปี
- ร้อยละ 50 ความครอบคลุมของเด็กอายุ 0-5 ปี (กลุ่มเด็กบ่ายเบี่ยงวัคซีน) ได้รับการบริการ 4D
- ร้อยละ 50 ของเด็กอายุ 0 - 5 ปี ที่ได้รับการบริการ 4D มีผลลัพธ์สุขภาพผ่านเกณฑ์มาตรฐานครบทั้ง 4 กิจกรรม



ผลการดำเนินงาน ปี 2566

สถานการณ์/ผลการดำเนินงานย้อนหลัง 3 ปี (2563 - 2565)

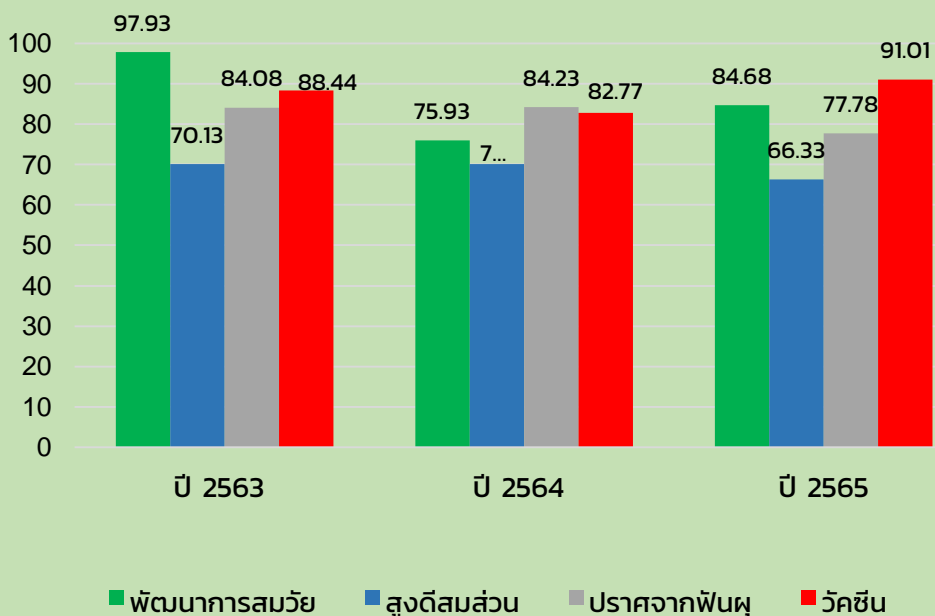

ตัวชี้วัด	เป้าหมายตัวชี้วัด	เป้าหมาย	ผลงาน	ร้อยละ
เด็กอายุ 0-5 ปีได้รับการคัดกรองพัฒนาการ	ร้อยละ:90	6,157	5,544	90.04
- เด็กปฐมวัยมีพัฒนาการสมวัย	ร้อยละ:86	6,157	5,150	83.64
เด็กปฐมวัยที่ได้รับการคัดกรองแล้วพบพัฒนาการล่าช้าได้รับการกระตุ้นพัฒนาการด้วย TEDA4I หรือเครื่องมือมาตรฐานอื่น จนมีพัฒนาการสมวัย	ร้อยละ:70	14	13	92.86
เด็ก 0-5 ปีได้รับการชั่งน.และวัดสส.	ร้อยละ:90	9,928	9,301	93.68
- เด็กอายุ 0-5 ปี สูงดีสมส่วน	ร้อยละ:64	9,301	6,221	66.89
เตี้ย	ร้อยละ:10	9,301	820	8.82
อ้วน	ร้อยละ:9	9,301	161	1.73
พอม	ร้อยละ:5	9,301	502	5.39
เด็กอายุ 3 ปีได้รับการตรวจสุขภาพช่องปาก	ร้อยละ:75	1,729	1,455	84.15
- เด็กอายุ 3 ปี ปราศจากฟันผุ		1,455	1,170	80.41
-อัตราความครอบคลุมการรับวัคซีนในเด็ก 0 -5 ปี	ร้อยละ:90	1,345	1,159	86.17
- ความครอบคลุมของเด็กอายุ 0-5 ปี (กลุ่มเด็กบ่ายเบี่ยงวัคซีน) ได้รับการบริการ 4D	ร้อยละ:50	589	169	28.69
-เด็กอายุ 0 - 5 ปี ที่ได้รับการส่งเสริมสุขภาพ 4 กิจกรรม (4D)	ร้อยละ:50	9,668	4,847	50.13
มีผลลัพธ์สุขภาพผ่านเกณฑ์มาตรฐานครบทั้ง 4 กิจกรรม			1,339	27.63 / 13.85

➤ ร้อยละ 50 ของเด็กอายุ 0 – 5 ปี ที่ได้รับบริการ 4D มีผลลัพธ์สุขภาพผ่าน เกณฑ์มาตรฐานครบทั้ง 4 กิจกรรม

หน่วยบริการ	เป้าหมาย (N)	ไม่ได้รับทั้ง 4 กิจกรรม	(1D) ได้รับ 1 กิจกรรม	(2D) ได้รับ 2 กิจกรรม	(3D) ได้รับ 3 กิจกรรม	(4D) ได้รับ 4 กิจกรรม				
						จำนวน (A)	ร้อยละ	ผลลัพธ์เด็กดี (B)	ร้อยละ (B/A)	ร้อยละ (B/N)
รพ.สต.ยะลา	286	0	0	14	94	178	62.24	87	48.88	30.42
รพ.สต.บ้านนุดี	263	0	0	47	76	140	53.23	31	22.14	11.79
รพ.สต.นุดี	510	0	2	76	203	229	44.90	56	24.45	10.98
รพ.สต.ยูโป	304	0	9	38	96	161	52.96	40	24.84	13.16
รพ.สต.บ้านทุ่งยามู	170	0	4	22	66	78	45.88	9	11.54	5.29
รพ.สต.ลีดล	412	0	13	65	128	206	50.00	37	17.96	8.98
รพ.สต.ท่าสาป	690	0	0	127	284	279	40.43	63	22.58	9.13
รพ.สต.ลำไหม	316	0	0	31	133	152	48.10	52	34.21	16.46
รพ.สต.หน้าถ้ำ	235	0	0	30	86	119	50.64	44	36.97	18.72
รพ.สต.บ้านท่าเนียบ	276	0	0	41	70	165	59.78	45	27.27	16.30
รพ.สต.บ้านเนียง	360	0	1	73	137	149	41.39	55	36.91	15.28
รพ.สต.บ้านตาสา	370	0	3	41	135	191	51.62	44	23.04	11.89
รพ.สต.บันนังสาเรง	687	0	14	106	221	346	50.36	120	34.68	17.47
รพ.สต.สะตงนอก	1,011	0	30	94	361	526	52.03	155	29.47	15.33
รพ.สต.บ้านวังกระ	213	0	0	20	79	114	53.52	24	21.05	11.27
รพ.สต.ตาชะ	212	0	0	21	75	116	54.72	20	17.24	9.43
รพ.สต.บ้านบาไยบายาแด	560	0	1	80	200	279	49.82	70	25.09	12.50
รพ.สต.นิบงบารู	591	0	17	83	226	265	44.84	65	24.53	11.00
ศสม.บ้านสะตง	778	1	61	185	118	413	53.08	136	32.93	17.48
ศสม.ตลาดเก่า	614	1	11	62	188	352	57.33	78	22.16	12.70
ศสม.ชนวิถี	179	0	0	18	63	98	54.75	27	27.55	15.08
ศสม.ฝั่งเมือง4	285	0	2	54	110	119	41.75	36	30.25	12.63
ศสม.เทศบาล	237	0	38	39	42	118	49.79	35	29.66	14.77
ศสม.เวชกรรม	109	0	0	6	49	54	49.54	10	18.52	9.17
รวมรพ.สต.	7,466	0	94	1,009	2,670	3,693	49.46	1,017	27.54	13.62
รวมศสม.	2,202	2	112	364	570	1,154	52.41	322	27.90	14.62
รวม	9,668	2	206	1,373	3,240	4,847	50.13	1,339	27.63	13.85

➤ ร้อยละ 50 ความครอบคลุมของเด็กอายุ 0-5 ปี (กลุ่มเด็กป่วยเบี่ยงวัคซีน) ได้รับการบริการ 4D

สถานบริการ	เป้าหมาย	1D	2D	3D	4D	
		1 กิจกรรม	2 กิจกรรม	3 กิจกรรม	4 กิจกรรม	%
รพ.สต.บ้านยะลา	5		5			0
รพ.สต.บ้านบุดี	7		3	2	2	28.57
รพ.สต.บุดี	19		9	8	2	10.53
รพ.สต.ยุโป	10		4	4	2	20
รพ.สต.ทุ่งยามู	1		1			0
รพ.สต.บ้านลีดล	13		2	1	10	76.92
รพ.สต.บ้านท่าสาป	247		67	118	62	25.1
รพ.สต.บ้านลำใหม่	14		10	2	2	14.29
รพ.สต.บ้านหน้าถ้ำ	8		3	5		0
รพ.สต.บ้านทำเนียบ	10		3	7		0
รพ.สต.บ้านเนียง	125		30	38	57	45.6
รพ.สต.บ้านตาสา	11	2	6	2	1	9.09
รพ.สต.บ้านบันนังนวย	44		5	29	10	22.73
รพ.สต.สะตงนอก	9	1	1	4	3	33.33
รพ.สต.บ้านวังกระ	8		2	1	5	62.5
รพ.สต.บ้านตาเซะ	8			4	4	50
รพ.สต.บ้านบาไย ยบาแด	3		1	2		0
รพ.สต.นิบงบารู	47		18	20	9	19.15
ผลรวมทั้งหมด	589	3	170	247	169	28.69

Small Success

ไตรมาส 1 (3 เดือน)

ไตรมาส 2 (6 เดือน)

ไตรมาส 3 (9 เดือน)

ไตรมาส 4 (12 เดือน)

- 1.ประชุมชี้แจงผู้รับผิดชอบงาน 4D เพื่อทราบแนวทางการดำเนินงาน
- 2.วิเคราะห์ข้อมูลย้อนหลัง 3 ปี

- พัฒนาการสมวัย เป้าหมาย ร้อยละ 80 ผลงาน 82.42
- สูงดีสมส่วน เป้าหมายร้อยละ 66 ผลงาน 68.43
- ปราศจากฟันผุ เป้าหมายร้อยละ 75 ผลงาน 80.21
- อัตราความครอบคลุมการรับวัคซีนในเด็ก 0-5 ปี เป้าหมายร้อยละ 80 ผลงาน 84.17
- กลุ่มเด็กป่วยเบี่ยงวัคซีน ได้รับ 4D เป้าหมายร้อยละ 40 ผลงาน 25.64
- เด็ก 0 – 5 ปี ได้รับ 4D เป้าหมายร้อยละ 40 ผลงาน 41.38
- ดิทุกด้าน เป้าหมายร้อยละ 40 ผลงาน 25.47 / 11.33

- พัฒนาการสมวัย เป้าหมาย ร้อยละ 86 ผลงาน 83.64
- สูงดีสมส่วน เป้าหมาย ร้อยละ 66 ผลงาน 66.89
- ปราศจากฟันผุ เป้าหมายร้อยละ 75 ผลงาน 80.41
- อัตราความครอบคลุมการรับวัคซีนในเด็ก 0-5 ปี เป้าหมายร้อยละ 90 ผลงาน 86.17
- กลุ่มเด็กป่วยเบี่ยงวัคซีน ได้รับ 4D เป้าหมายร้อยละ 50 ผลงาน 28.69
- เด็ก 0 – 5 ปี ได้รับ 4D เป้าหมายร้อยละ 50 ผลงาน 50.13
- ดิทุกด้าน เป้าหมายร้อยละ 50 ผลงาน 27.63 / 13.85

- พัฒนาการสมวัย เป้าหมาย ร้อยละ 86
- สูงดีสมส่วน เป้าหมาย ร้อยละ 66
- ปราศจากฟันผุ เป้าหมายร้อยละ 75
- อัตราความครอบคลุมการรับวัคซีนในเด็ก 0-5 ปี เป้าหมายร้อยละ 90
- กลุ่มเด็กป่วยเบี่ยงวัคซีน ได้รับ 4D เป้าหมายร้อยละ 50
- เด็ก 0 – 5 ปี ได้รับ 4D เป้าหมายร้อยละ 50
- ดิทุกด้าน เป้าหมายร้อยละ 50

ผลการดำเนินงาน

ปัจจัยความสำเร็จ

1. เด็กอายุ 0 – 5 ปี ได้รับบริการ 4D เป้าหมาย 9,668 คน ผลงาน 4,847 คน ร้อยละ 50.13 ผลลัพธ์ดีทุกกิจกรรม 1,339 คน
 - ผลงาน ร้อยละ 27.63 จากจำนวนผู้ที่ได้รับ 4 กิจกรรม
 - ผลงาน ร้อยละ 13.85 จากจำนวนเป้าหมายทั้งหมด
2. กลุ่มเด็กป่วยเบี่ยงวัคซีน ได้รับบริการส่งเสริมสุขภาพ 4 กิจกรรม (4D) เป้าหมาย 589 คน ได้รับ 4 กิจกรรม 169 คน ร้อยละ 28.69

1. ผู้บริหารให้ความสำคัญกับนโยบาย 4D และติดตามการดำเนินงานในการประชุมคปสอ.
2. นิเทศ เยี่ยมเสริมพลัง เพื่อหาปัญหา/อุปสรรคในการดำเนินงาน และนำมาวางแผนแก้ไขปัญหา
3. ภาควิชาเครือข่ายร่วมดำเนินงานส่งเสริมสุขภาพ 4D

ปัจจัยที่ไม่ความสำเร็จ

แนวทางแก้ไข

1. ติดตามข้อมูลเฉพาะความครอบคลุมของวัคซีนและโภชนาการแต่ไม่ได้ติดตามของทันตกรรมและพัฒนาการ
2. เด็กไม่ได้อยู่ในพื้นที่ ไม่ได้มารับบริการ
3. การบันทึกข้อมูลกลุ่มเป้าหมายไม่ครอบคลุม ทันเวลา

1. ให้บริการ 4D เชิงรุก ในกลุ่มป่วยเบี่ยงและไม่มาตามนัด
2. ภาควิชาเครือข่าย ช่วยติดตามเด็กในพื้นที่ให้มารับบริการ
3. ชี้แจงการบันทึกข้อมูลที่ถูกต้อง