



สำนักงานสาธารณสุขอำเภอเมืองยะลา

สรุป

ผลการดำเนินงานตามนโยบายเร่งรัด

5 มีนาคม 2558

ณ ห้องประชุมสำนักงานสาธารณสุขอำเภอเมืองยะลา

การดูแลผู้สูงอายุติดเตียง พิจารณาติดเตียง ผู้ป่วยเรื้อรังระยะท้าย

รายละเอียด	เป้าหมาย	ผลงาน	ร้อยละ
มอบบัตรของขวัญปีใหม่	166	166	100
จัดทำแผนการเยี่ยมติดตาม	166	166	100
นสค.รับผิดชอบ	166	166	100
การเยี่ยมติดตาม ดูแล ช่วยเหลือ	166	166	100



สรุปผลการคัดกรองโรคเบาหวาน (ณ วันที่ 3 มิ.ค. 58)



รายงานความครอบคลุมการคัดกรองเบาหวานในประชากรกลุ่มเป้าหมาย (ไม่รวมผู้ป่วย)

เงื่อนไขประชากร อายุ มากกว่าหรือเท่ากับ 35 ปี สถานะการอาศัย อาศัยอยู่จริงในเขตรับผิดชอบ (จากการสำรวจ) สิทธิการรักษา ทุกกลุ่มสิทธิ

สถานบริการ	จำนวนประชากรตาม เงื่อนไขที่กำหนด (คน)			ได้รับการวินิจฉัยว่าป่วยเป็นเบาหวาน (คน)					จำนวนประชากรที่ยังไม่ป่วยเป็นเบาหวาน (คน)						
				DM		DM+HT		รวม	ทั้งหมด			ได้รับการตรวจคัดกรองเบาหวาน			
	ชาย	หญิง	รวม	ชาย	หญิง	ชาย	หญิง		รวม	ชาย	หญิง	รวม	ร้อยละ		
รพ.สต.บ้านยะลา	597	696	1,293	7	13	12	16	48	578	667	1,245	553	652	1,205	96.79
รพ.สต.บ้านนุดี	600	627	1,227	11	11	26	19	67	563	597	1,160	549	589	1,138	98.1
รพ.สต.นุดี	966	1,165	2,131	19	22	32	53	126	915	1,090	2,005	875	1,026	1,901	94.81
รพ.สต.ยูโป	668	901	1,569	9	16	20	54	99	639	831	1,470	619	812	1,431	97.35
รพ.สต.บ้านทุ่งขามู	510	565	1,075	6	12	12	22	52	492	531	1,023	451	506	957	93.55
รพ.สต.บ้านลิดล	1,060	1,166	2,226	30	29	36	53	148	994	1,084	2,078	940	1,051	1,991	95.81
รพ.สต.บ้านท่าสาป	1,380	1,731	3,111	15	27	42	99	183	1,323	1,605	2,928	1,253	1,515	2,768	94.54
รพ.สต.บ้านลำใหม่	1,195	1,408	2,603	19	33	49	92	193	1,127	1,283	2,410	1,109	1,267	2,376	98.59
รพ.สต.บ้านน้ำถ้ำ	711	778	1,489	25	26	31	44	126	655	708	1,363	622	678	1,300	95.38
รพ.สต.ลำพะยา	1,200	1,400	2,600	13	18	55	69	155	1,132	1,313	2,445	1,093	1,280	2,373	97.06
รพ.สต.เปาะเส้ง	767	928	1,695	21	17	14	53	105	732	858	1,590	696	824	1,520	95.6
รพ.สต.พร่อน	788	904	1,692	18	19	19	35	91	751	850	1,601	740	845	1,585	99
รพ.สต.บ้านบันนังสาเรง	1,062	1,171	2,233	17	14	32	53	116	1,013	1,104	2,117	982	1,079	2,061	97.35
รพ.สต.สะเตงนอก	3,184	4,270	7,454	67	103	128	230	528	2,989	3,937	6,926	1,256	1,733	2,989	43.16
รพ.สต.บ้านวังกระ	553	588	1,141	14	16	12	17	59	527	555	1,082	484	516	1,000	92.42
รพ.สต.บ้านตาชะ	547	556	1,103	6	7	12	27	52	529	522	1,051	510	512	1,022	97.24
รพ.สต.บ้านบาโงยบาแค	1,220	1,392	2,612	33	34	61	91	219	1,126	1,267	2,393	1,034	1,179	2,213	92.48
หน่วยบริการปฐมภูมินิบงบารู	1,080	1,392	2,472	23	28	31	76	158	1,026	1,288	2,314	935	1,170	2,105	90.97
รวม	18,088	21,638	39,726	353	445	624	1,103	2,525	17,111	20,090	37,201	14,701	17,234	31,935	85.84

สรุปผลการคัดกรองโรคความดันโลหิตสูง (ณ วันที่ 3 มิ.ค. 58)

รายงานความครอบคลุมการคัดกรองความดันโลหิตในประชากรกลุ่มเป้าหมาย (ไม่รวมผู้ป่วย)



เงินใจประชากร อายุ มากกว่าหรือเท่ากับ 35 ปี สถานะการอาศัย อาศัยอยู่จริงในเขตรับผิดชอบ (จากการสำรวจ) สิทธิการรักษา ทุกกลุ่มสิทธิ

สถานบริการ	จำนวนประชากรตาม เงื่อนไขที่กำหนด (คน)			ป่วยเป็นโรคความดันโลหิตสูง (คน)					จำนวนประชากรที่ยังไม่ป่วยเป็นความดันโลหิตสูง (คน)						
	ชาย	หญิง	รวม	HT		HT+DM		รวม	ทั้งหมด			ได้รับการตรวจคัดกรองความดันโลหิต			
				ชาย	หญิง	ชาย	หญิง		ชาย	หญิง	รวม	ชาย	หญิง	รวม	ร้อยละ
รพ.สต.บ้านยะลา	597	696	1,293	39	76	12	16	143	546	604	1,150	523	592	1,115	96.96
รพ.สต.บ้านนุดี	600	627	1,227	59	92	26	19	196	515	516	1,031	505	512	1,017	98.64
รพ.สต.นุดี	966	1,165	2,131	100	185	32	53	370	834	927	1,761	819	916	1,735	98.52
รพ.สต.ยูโป	668	901	1,569	87	161	20	54	322	561	686	1,247	557	682	1,239	99.36
รพ.สต.บ้านทุ่งขาม	510	565	1,075	51	93	12	22	178	447	450	897	425	440	865	96.43
รพ.สต.บ้านลิคิล	1,060	1,166	2,226	76	167	36	53	332	948	946	1,894	903	923	1,826	96.41
รพ.สต.บ้านท่าสาป	1,380	1,731	3,111	117	221	42	99	479	1,221	1,411	2,632	1,177	1,367	2,544	96.66
รพ.สต.บ้านลำใหม่	1,195	1,408	2,603	159	229	49	92	529	987	1,087	2,074	974	1,083	2,057	99.18
รพ.สต.บ้านหน้าถ้ำ	711	778	1,489	77	123	31	44	275	603	611	1,214	572	591	1,163	95.8
รพ.สต.ลำพะยา	1,200	1,400	2,600	177	265	55	69	566	968	1,066	2,034	939	1,047	1,986	97.64
รพ.สต.เปาะเส็ง	767	928	1,695	70	92	14	53	229	683	783	1,466	650	762	1,412	96.32
รพ.สต.พร่อน	788	904	1,692	97	171	19	35	322	672	698	1,370	665	694	1,359	99.2
รพ.สต.บ้านบันนังสาเรง	1,062	1,171	2,233	104	190	32	53	379	926	928	1,854	919	925	1,844	99.46
รพ.สต.สะเตงนอก	3,184	4,270	7,454	318	472	128	230	1,148	2,738	3,568	6,306	1,328	2,517	3,845	60.97
รพ.สต.บ้านวังกระ	553	588	1,141	40	60	12	17	129	501	511	1,012	480	495	975	96.34
รพ.สต.บ้านตาชะ	547	556	1,103	47	79	12	27	165	488	450	938	480	450	930	99.15
รพ.สต.บ้านบาโงยบาเด	1,220	1,392	2,612	158	218	61	91	528	1,001	1,083	2,084	963	1,051	2,014	96.64
หน่วยบริการปฐมภูมิบังบารู	1,080	1,392	2,472	109	166	31	76	382	940	1,150	2,090	858	1,050	1,908	91.29
รวม	18,088	21,638	39,726	1,885	3,060	624	1,103	6,672	15,579	17,475	33,054	13,737	16,097	29,834	90.26

แสดงผลการคัดกรองโรค HT/DM (ณ วันที่ 3 มี.ค. 58)

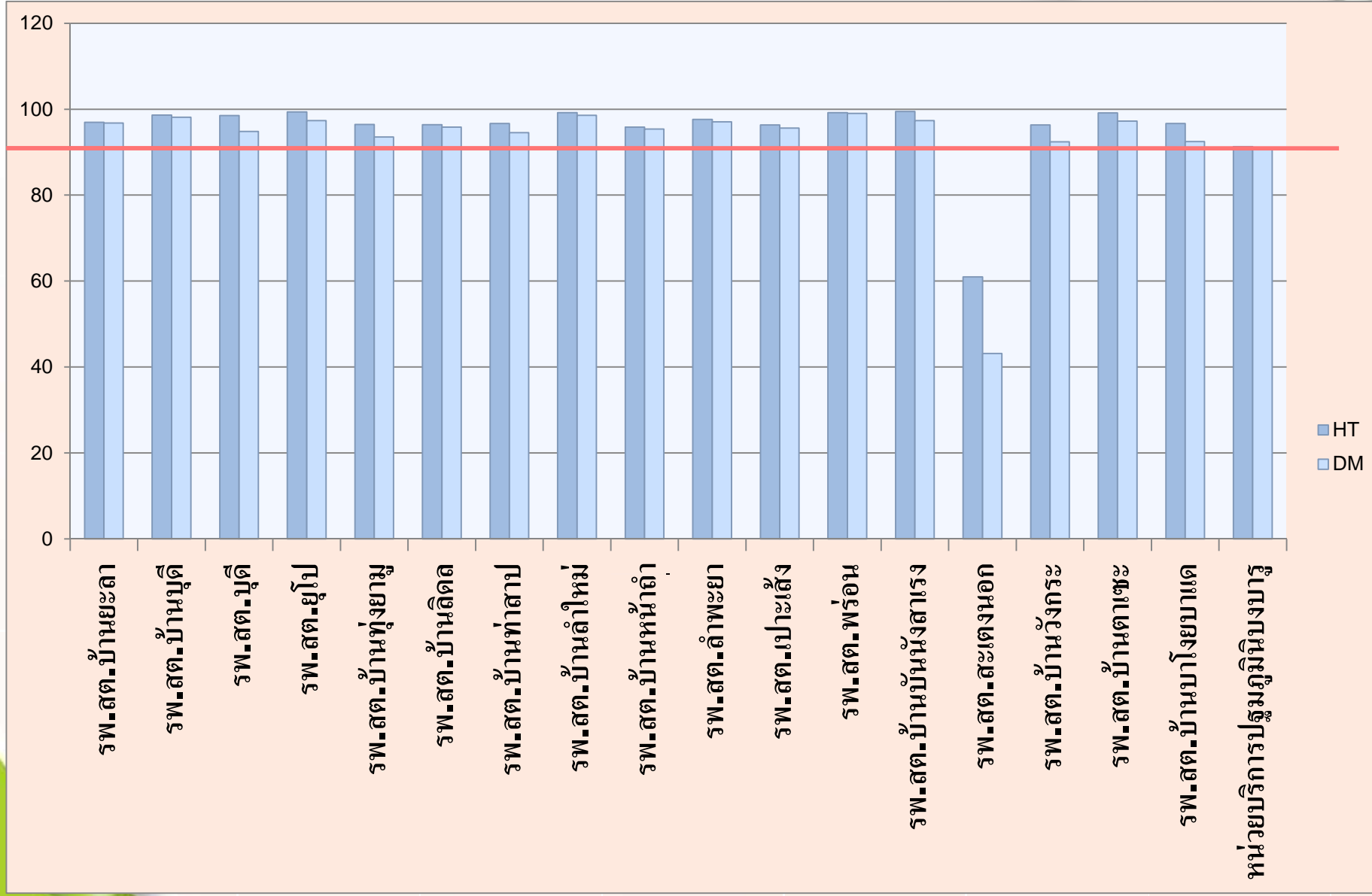

สรุปผลการดำเนินงานรณรงค์วัคซีนโปลิโอ รอบ 2 วันที่ 24 กุมภาพันธ์ 2558

สถานบริการ	เป้าหมาย	ผลงาน	ร้อยละ
รพสต.ยะลา	325	325	100.00
รพสต.บ้านบุดี	303	296	97.69
รพสต.บุดี	588	575	97.79
รพสต.ยุโรป	236	232	98.31
รพสต.ทุ่งยามู	208	208	100.00
รพสต.ลีดล	396	382	96.46
รพสต.ท่าสาป	878	862	98.18
รพสต.ลำใหม่	552	552	100.00

สรุปผลการดำเนินงานรณรงค์วัคซีนโปลิโอ รอบ 2 วันที่ 24 กุมภาพันธ์ 2558

สถานบริการ	เป้าหมาย	ผลงาน	ร้อยละ
รพสต.ลำพะยา	272	272	100.00
รพสต.เปาะเล้ง	245	240	97.96
รพสต.พร่อน	385	370	96.10
รพสต.บันนังสาเร็ง	636	623	97.96
รพสต.สะเตงนอก	845	837	99.05
รพสต.วังกระ	264	259	98.11
รพสต.ตาเซะ	242	239	98.76
รพสต.บาโจยบาแด	1063	1049	98.68
หน่วยปฐมภูมิनिบงบารู	900	853	94.78
รวม	8581	8413	98.04

สรุปผลการดำเนินงานรณรงค์วัคซีนโปลิโอ รอบ 2 วันที่ 24 กุมภาพันธ์ 2558

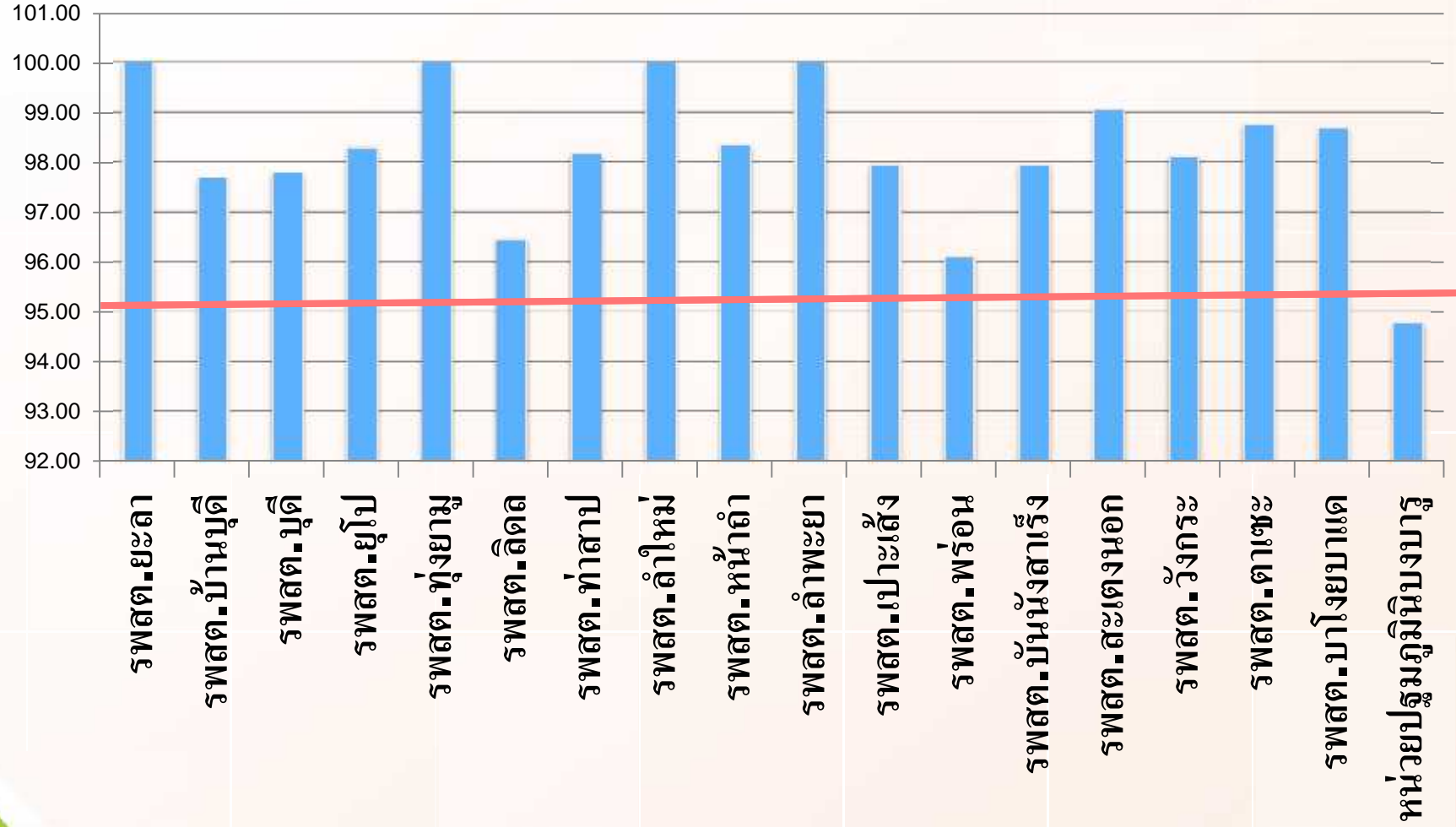

สรุปผลการดำเนินงานรณรงค์วัดซีน dT ในกลุ่มอายุ 20-50 ปี

สถานบริการ	เป้าหมาย	ผลงาน	ร้อยละ
รพสต.ยะลา	1381	868	63.29
รพสต.บ้านบุดี	1424	926	65.03
รพสต.บุดี	2500	370	14.80
รพสต.ยุโป	1426	666	46.70
รพสต.ทุ่งยามู	1046	471	45.03
รพสต.ลิคด	2280	536	23.51
รพสต.ท่าสาป	3520	1324	37.61
รพสต.ลำใหม่	2807	1979	70.50
รพสต.หน้าอำเภอ	1349	419	31.06

ข้อมูล ณ วันที่ 27 กุมภาพันธ์ 2558

สรุปผลการดำเนินงานรณรงค์วัดซีน dT ในกลุ่มอายุ 20-50 ปี

สถานบริการ	เป้าหมาย	ผลงาน	ร้อยละ
รพสต.ลำพะยา	2052	917	44.69
รพสต.เปาะเส้ง	1946	556	28.57
รพสต.พร่อน	1946	1036	53.24
รพสต.บันนังสาเร้ง	2897	500	17.26
รพสต.สะเตงนอก	6625	1225	18.49
รพสต.วังกระ	1274	727	57.06
รพสต.ตาเซะ	1666	748	44.72
รพสต.บาโงยบาแค	2829	1260	44.54
หน่วยปฐมภูมินิบงบารู	2870	994	34.63
รวม	41838	15522	37.10

ข้อมูล ณ วันที่ 27 กุมภาพันธ์ 2558

สรุปผลการดำเนินงานรณรงค์วัดซีน dT ในกลุ่มอายุ 20-50 ปี

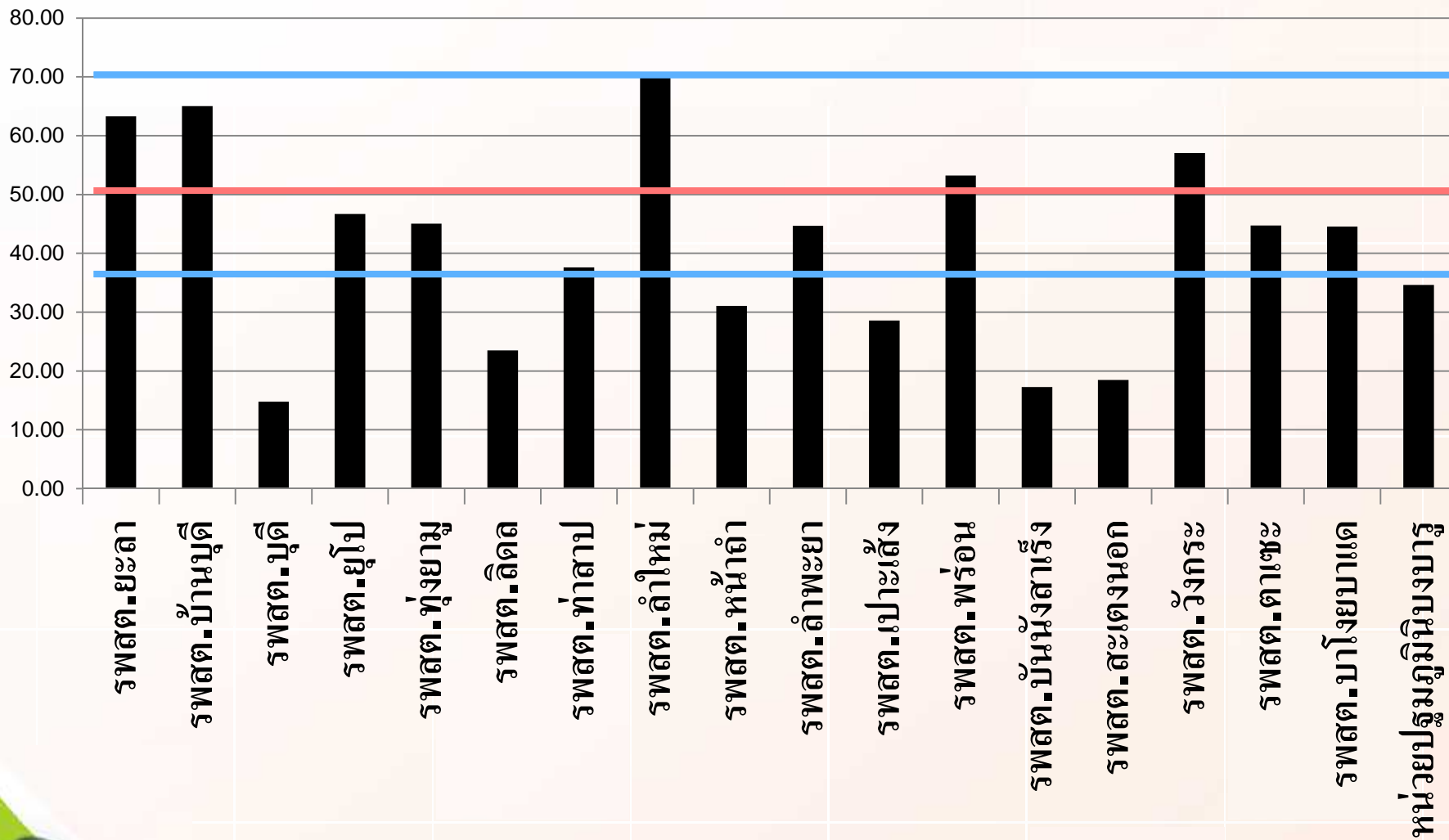

ข้อมูล ณ วันที่ 27 กุมภาพันธ์ 2558

สรุปผลการดำเนินงานรณรงค์ตัดกรองโรคเรื้อน

สถานบริการ	เป้าหมาย	ผลงาน	ร้อยละ
ลำใหม่	6,598	5,427	82.25
ลำพะยา	5,341	2,237	41.88
พร่อน	4,680	3,587	76.65
ลิตล	5,910	3,565	60.32
เปาะเส้ง	5,089	2,627	51.62
ยะลา	3,416	3,147	92.13
หน้าถ้ำ	3,282	2,230	67.95
ท่าสาป	8,672	6,706	77.33
สะเตงนอก	14,678	3,278	22.33
บาโจยบาแด	7,484	3,267	43.65

ข้อมูล ณ วันที่ 27 กุมภาพันธ์ 2558

สรุปผลการดำเนินงานรณรงค์ตัดกรองโรคเรื้อน

สถานบริการ	เป้าหมาย	ผลงาน	ร้อยละ
นิบงบารู	6,994	4,108	58.74
บุตตี	6,297	3,870	61.46
บ้านบุตตี	3,412	2,343	68.67
บันนังสาเรง	6,487	3,641	56.13
ยูโป	3,839	2,723	70.93
ทุ่งยาม	2,710	1,694	62.51
วังกระ	2,960	2,258	76.28
ตาเซะ	2,810	2,287	81.39
รวม	100,659	58,995	58.61

ข้อมูล ณ วันที่ 27 กุมภาพันธ์ 2558

สรุปผลการดำเนินงานรณรงค์ตัดกรองโรคเรื้อน

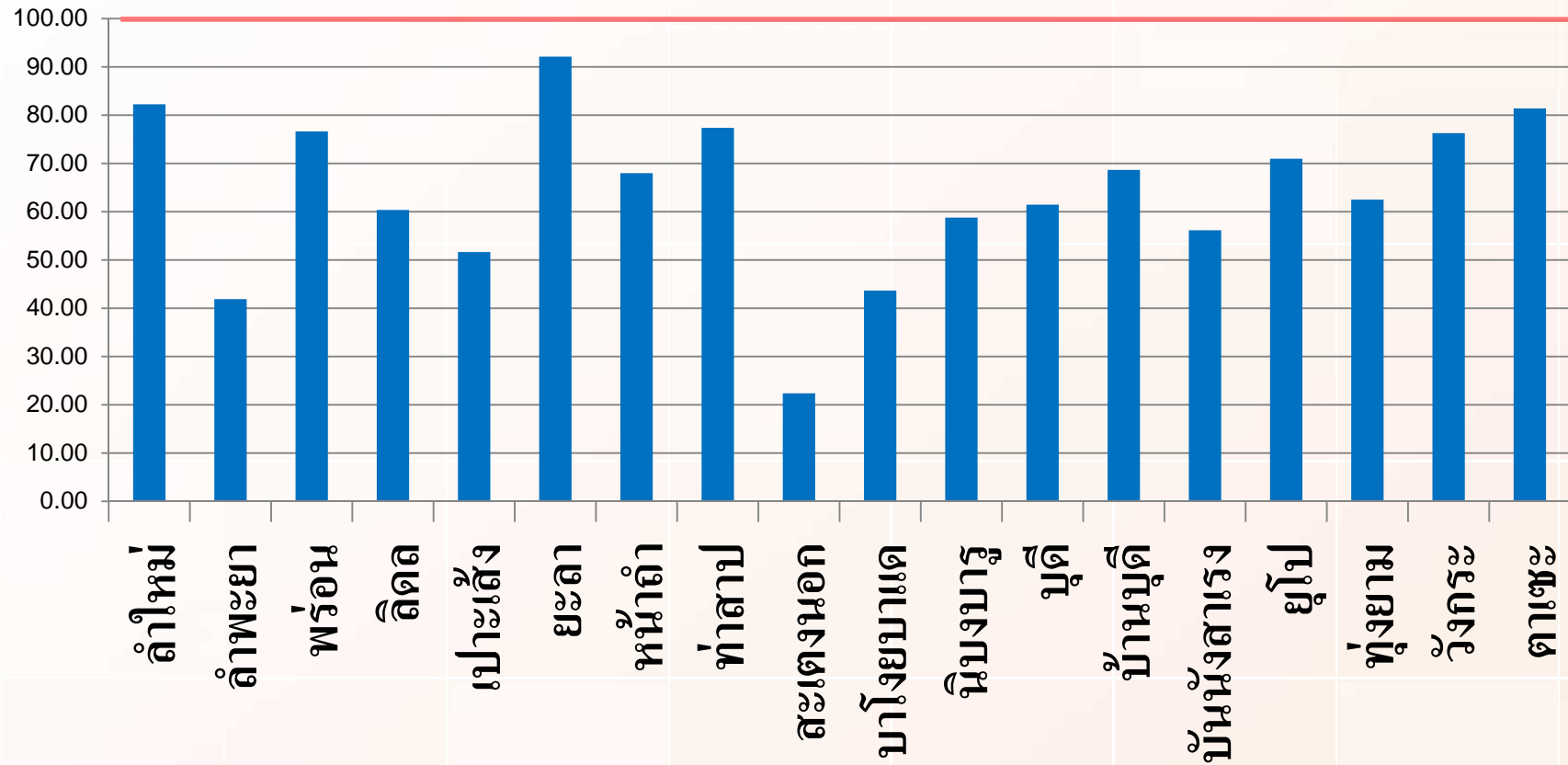

ข้อมูล ณ วันที่ 27 กุมภาพันธ์ 2558

ผลการดำเนินงานให้บริการวัคซีนในเด็กอายุครบ 1 ปี (1 ต.ค. 57 - 28 ก.พ. 58)

ตำบล	จำนวนเด็กที่เกิดเดือนนี้ ปีที่แล้ว	ได้รับ BCG		ได้รับ HBV3		ได้รับ DTP3		ได้รับ OPV3		ได้รับ M		รับครบชุด MCG	
		คน	%	คน	%	คน	%	คน	%	คน	%	คน	%
รพ.สต.ยะลา	27	27	100.00	27	100.00	27	100.00	27	100.00	27	100.00	27	100.00
รพ.สต.บ้านบุดี	27	27	100.00	27	100.00	27	100.00	27	100.00	27	100.00	27	100.00
รพ.สต.บุดี	29	28	96.55	27	93.10	27	93.10	28	96.55	28	96.55	27	93.10
รพ.สต.ยุโรป	15	15	100.00	15	100.00	15	100.00	15	100.00	15	100.00	15	100.00
รพ.สต.ทุ่งยามู	21	21	100.00	21	100.00	20	95.24	20	95.24	20	95.24	20	95.24
รพ.สต.ลิคด	26	26	100.00	24	92.31	24	92.31	26	100.00	26	100.00	24	92.31
รพ.สต.ท่าสาป	39	37	94.87	36	92.31	36	92.31	36	92.31	36	92.31	36	92.31
รพ.สต.ลำใหม่	38	36	94.74	36	94.74	36	94.74	36	94.74	36	94.74	36	94.74
รพ.สต.หน้าอำเภอ	17	17	100.00	17	100.00	17	100.00	17	100.00	17	100.00	17	100.00
รพ.สต.ลำพะยา	19	19	100.00	19	100.00	19	100.00	19	100.00	19	100.00	19	100.00
รพ.สต.เปาะเส็ง	19	19	100.00	18	94.74	14	73.68	14	73.68	16	84.21	16	84.21
รพ.สต.พร่อน	33	33	100.00	33	100.00	33	100.00	33	100.00	33	100.00	33	100.00
รพ.สต.บันนังสาด	50	50	100.00	49	98.00	49	98.00	50	100.00	50	100.00	50	100.00
รพ.สต.สะเตงนอก	62	62	100.00	60	96.77	60	96.77	60	96.77	58	93.55	58	93.55
รพ.สต.วังกระ	14	14	100.00	14	100.00	14	100.00	14	100.00	14	100.00	14	100.00
รพ.สต.ตาชะ	11	11	100.00	11	100.00	11	100.00	11	100.00	11	100.00	11	100.00
รพ.สต.บาโจยบาแด	44	43	97.73	41	93.18	41	93.18	41	93.18	42	95.45	41	93.18
PCU นิบบารู	59	51	86.44	47	79.66	47	79.66	48	81.36	48	81.36	47	79.66
รวม สอ.เมืองยะลา	550	536	97.45	522	94.91	517	94.00	522	94.91	523	95.09	518	94.18

แสดงผลการดำเนินงานให้บริการวัคซีนในเด็กอายุครบ 1 ปี (1 ต.ค. 57 - 28 ก.พ. 58)



ผลการดำเนินงานให้บริการวัคซีนในเด็กอายุครบ 2, 3, 5 ปี (1 ต.ค. 57 - 28 ก.พ. 58)

ตำบล	จำนวน เด็ก อายุ ครบ 2 ปีเดือนนี้	ได้รับ DTP 4		ได้รับ OPV4		ได้รับ JE 2		ได้รับครบชุด BCG->JE 2		จำนวน เด็ก อายุ ครบ 3 ปีเดือนนี้	ได้รับ JE 3		ได้รับครบชุด BCG->JE 3		จำนวน เด็ก อายุ ครบ 5 ปีเดือนนี้	ได้รับ DTP 5		ได้รับ OPV5		ได้รับครบชุด BCG-> DTP 5		
		คน	%	คน	%	คน	%	คน	%		คน	%	คน	%		คน	%	คน	%	คน	%	คน
รพ.สต.ยะลา	22	22	100.00	22	100.00	22	100.00	22	100.00	35	34	97.14	34	97.14	24	24	100.00	24	100.00	24	24	100.00
รพ.สต.บ้านบุดี	23	23	100.00	23	100.00	23	100.00	23	100.00	29	29	100.00	29	100.00	23	23	100.00	22	95.65	22	95.65	
รพ.สต.บุดี	23	22	95.65	22	95.65	22	95.65	22	95.65	39	37	94.87	37	94.87	50	50	100.00	50	100.00	50	50	100.00
รพ.สต.ยุโรป	22	21	95.45	21	95.45	22	100.00	21	95.45	21	17	80.95	17	80.95	18	17	94.44	17	94.44	17	94.44	
รพ.สต.ทุ่งยามู	15	14	93.33	14	93.33	14	93.33	14	93.33	21	20	95.24	20	95.24	14	14	100.00	14	100.00	14	14	100.00
รพ.สต.ลิคิล	25	24	96.00	24	96.00	24	96.00	24	96.00	25	23	92.00	23	92.00	26	26	100.00	26	100.00	26	26	100.00
รพ.สต.ท่าสาป	57	53	92.98	51	89.47	51	89.47	51	89.47	66	63	95.45	63	95.45	68	63	92.65	63	92.65	63	92.65	
รพ.สต.ลำใหม่	39	39	100.00	39	100.00	39	100.00	39	100.00	34	34	100.00	34	100.00	23	23	100.00	23	100.00	23	23	100.00
รพ.สต.หน้าถ้ำ	16	16	100.00	16	100.00	16	100.00	16	100.00	16	16	100.00	16	100.00	15	15	100.00	15	100.00	15	15	100.00
รพ.สต.ลำพะยา	20	20	100.00	20	100.00	20	100.00	20	100.00	24	24	100.00	24	100.00	21	21	100.00	21	100.00	21	21	100.00
รพ.สต.เป่าเส็ง	28	19	67.86	19	67.86	19	67.86	19	67.86	21	12	57.14	12	57.14	29	20	68.97	20	68.97	20	68.97	
รพ.สต.พร่อน	22	21	95.45	21	95.45	22	100.00	21	95.45	37	33	89.19	33	89.19	22	20	90.91	20	90.91	20	90.91	
รพ.สต.บันนังสราเร้ง	50	48	96.00	48	96.00	48	96.00	48	96.00	52	51	98.08	51	98.08	30	30	100.00	30	100.00	30	30	100.00
รพ.สต.สะเตงนอก	62	57	91.94	57	91.94	58	93.55	57	91.94	59	51	86.44	51	86.44	64	53	82.81	53	82.81	53	82.81	
รพ.สต.วังกระ	19	17	89.47	17	89.47	17	89.47	17	89.47	19	19	100.00	19	100.00	20	17	85.00	17	85.00	17	85.00	
รพ.สต.ตาชะ	15	15	100.00	15	100.00	15	100.00	15	100.00	9	9	100.00	9	100.00	17	17	100.00	17	100.00	17	17	100.00
รพ.สต.บาโจยบาแค	37	35	94.59	35	94.59	35	94.59	35	94.59	54	51	94.44	51	94.44	55	53	96.36	53	96.36	53	96.36	
PCU นิบบารู	63	37	58.73	37	58.73	36	57.14	36	57.14	66	37	56.06	37	56.06	74	45	60.81	45	60.81	45	60.81	
รวม สสอ.เมืองยะลา	558	503	90.14	501	89.78	503	90.14	500	89.61	627	560	89.31	560	89.31	593	531	89.54	530	89.38	530	89.38	

ผลการดำเนินงานให้บริการวัดซีนในเด็กอายุครบ 2, 3, 5 ปี (1 ต.ค. 57 - 28 ก.พ. 58)

