

สถานการณ์โรคติดต่อที่สำคัญ



โรคไข้เลือดออก



โรคไทรน



สถานการณ์โรคไข้เลือดออกระดับประเทศ และระดับเขตสุขภาพที่ 12

สถานการณ์โรคไข้เลือดออกประเทศไทย สัปดาห์ที่ 53 ณ วันที่ 11 มกราคม 2566

สถานการณ์ โรคไข้เลือดออก

ข้อมูลตั้งแต่วันที่ 1 ม.ค. 66 - 11 ม.ค. 67 สัปดาห์ที่ 53



ที่มา รายงาน 506 นานะนาถวิภา  กระทรวงสาธารณสุข  กระทรวงสาธารณสุข

สถานการณ์โรคไข้เลือดออกเขต

จังหวัด	จำนวนป่วย (ราย)	อัตราป่วย ต่อแสน ประชากร	จำนวน เสียชีวิต (ราย)	อัตราป่วย ตาย
รวมเขต 12	15,968	319.06	28	0.18
นราธิวาส	1,819	224.04	3	0.16
ปัตตานี	2,057	281.29	3	0.15
พัทลุง	984	188.48	1	0.10
สตูล	652	200.57	3	0.46
สงขลา	7,408	517.57	11	0.15
ตรัง	1,164	182.16	5	0.43
ยะลา	1,854	346.25	2	0.11

จังหวัดสงขลา พบอัตราป่วยโรคไข้เลือดออกมากที่สุด รองลงมาจังหวัดยะลาและจังหวัดปัตตานี จังหวัดที่พบผู้ป่วยเสียชีวิตมากที่สุด ได้แก่ จังหวัดสงขลา

สถานการณ์โรคไข้เลือดออก รายสัปดาห์ ปี 2567 จังหวัดยะลา

จำนวนผู้ป่วยไข้เลือดออกสะสม (ระหว่างวันที่ 1 - 20 มกราคม 2567) จังหวัดยะลา จำนวน 104 ราย อัตราป่วย 23.04 ต่อประชากรแสนคน

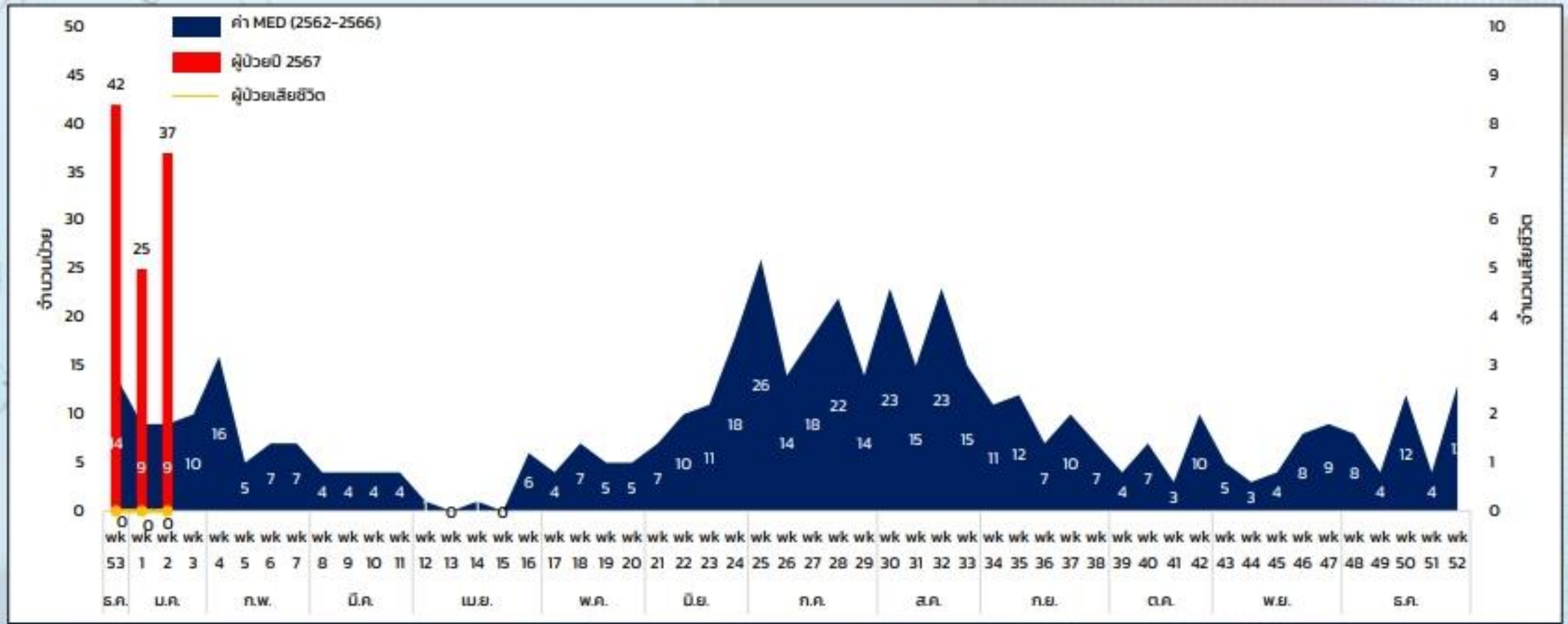

สถานการณ์โรคไข้เลือดออก จังหวัดยะลา

อัตราป่วยโรคไข้เลือดออก จ.ยะลา เปรียบเทียบรายอำเภอ สัปดาห์ที่ 2 ตั้งแต่วันที่ 14 – 20 มกราคม 2567

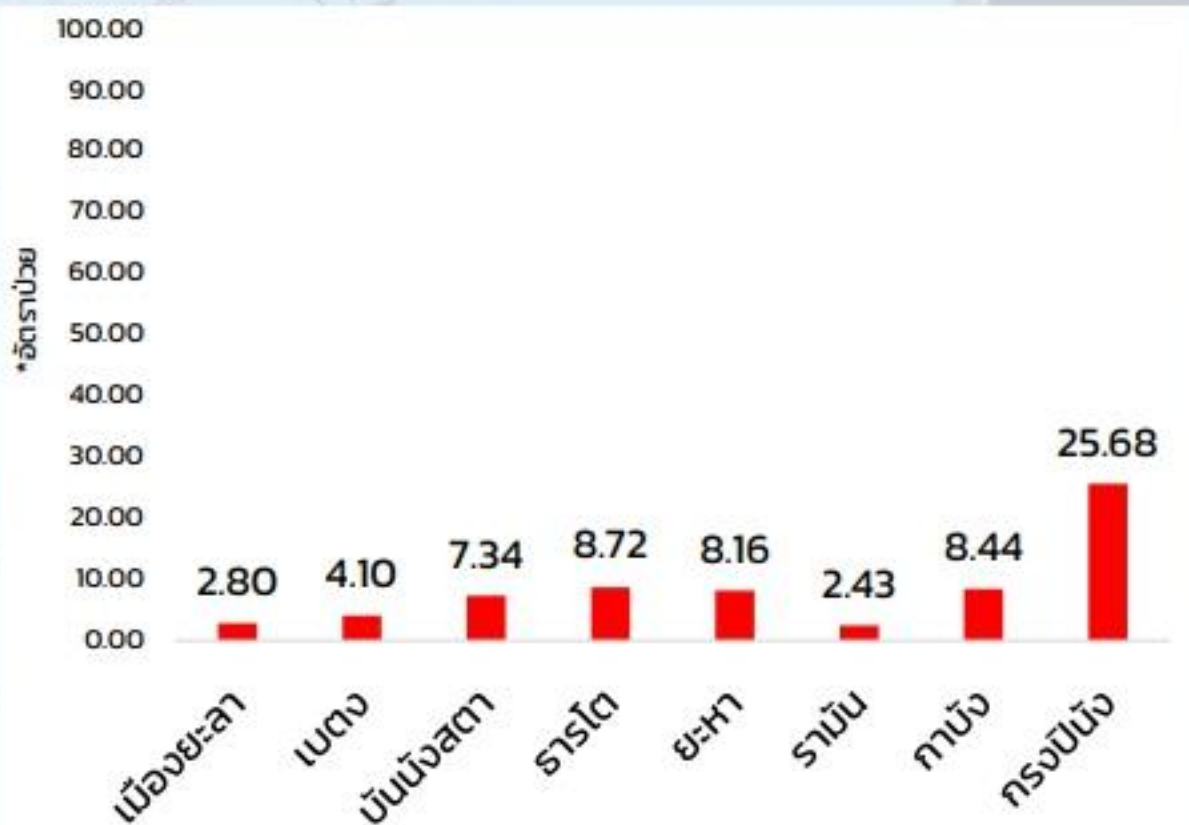

อำเภอ	สัปดาห์ที่ 2 (ระหว่างวันที่ 14 – 20 ม.ค. 2567)	
	จำนวนป่วย	จำนวนเสียชีวิต
เมืองยะลา	4	0
เบตง	2	0
บันนังสตา	4	0
ธารโต	2	0
ยะหา	4	0
รามัน	2	0
กาบัง	2	0
ทรายปั้ง	7	0
รวม	27	0

สถานการณ์โรคไข้เลือดออก จังหวัดยะลา

ร้อยละของผู้ป่วยโรคไข้เลือดออก จำแนกตามเพศ
ระหว่างวันที่ 14 มกราคม 2567 - วันที่ 20 มกราคม 2567

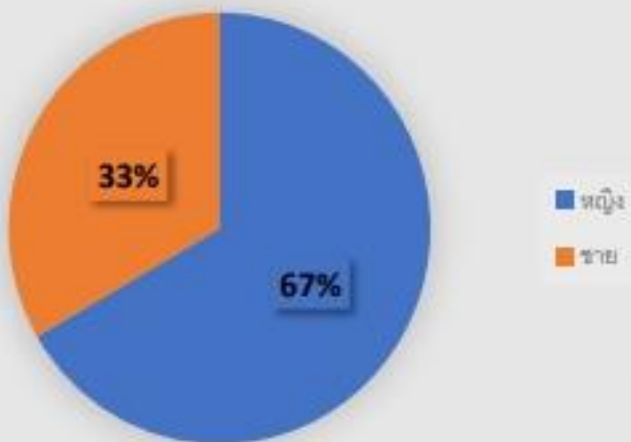

ร้อยละของผู้ป่วยโรคไข้เลือดออก จำแนกตามอาชีพ
ระหว่างวันที่ 14 มกราคม 2567 - วันที่ 20 มกราคม 2567

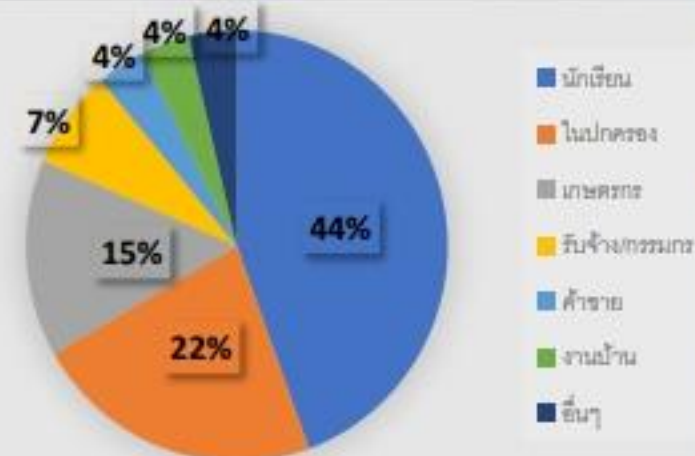

ร้อยละของผู้ป่วยโรคไข้เลือดออก จำแนกตามอายุ
ระหว่างวันที่ 14 มกราคม 2567 - วันที่ 20 มกราคม 2567



อำเภอที่ควรพิจารณาเปิด EOC โรคไข้เลือดออก
สัปดาห์ที่ 2 ระหว่างวันที่ 14 - 20 มกราคม 2567



ไม่เข้าเกณฑ์
การเปิด EOC
สัปดาห์ที่ 2

จังหวัดยะลา
พบตำบล > 25 %
ของอำเภอจำนวน 2 อำเภอ

ร้อยละ 25.00

เกณฑ์การพิจารณาเปิด EOC

	ไม่พบตำบลระบาด
	พบตำบลระบาดร้อยละ ≤ 25 %
	ตำบลระบาด >25 % (เปิด EOC)

อำเภอ	จำนวนตำบล	จำนวนตำบลระบาด	ตำบลที่ระบาด	ร้อยละของตำบล
เมืองยะลา	14	2	ต.สะเตง, ต.บุดี	14.20
เบตง	5	1	ต.เบตง	20.00
รามัน	16	0	-	0.0
กาบัง	2	0	-	0.0
ธารโต	4	0	-	0.0
กรงปินัง	4	2	ต.ปูโรง, ต.สะเอ๊ะ	50.00
ยะหา	7	0	-	0.0
บันนังสตา	6	2	ต.บันนังสตา, ต.บาเจาะ	33.30
รวม	58	7		

หมายเหตุ **ตำบลระบาด** คือ พบผู้ป่วยรายตำบลต่อเนื่องมากกว่า 28 วัน

อัตราป่วยโรคไข้เลือดออกอำเภอเมืองยะลาเทียบค่า MD ปีงบประมาณ 50 - 67

อัตราต่อแสนประชากร

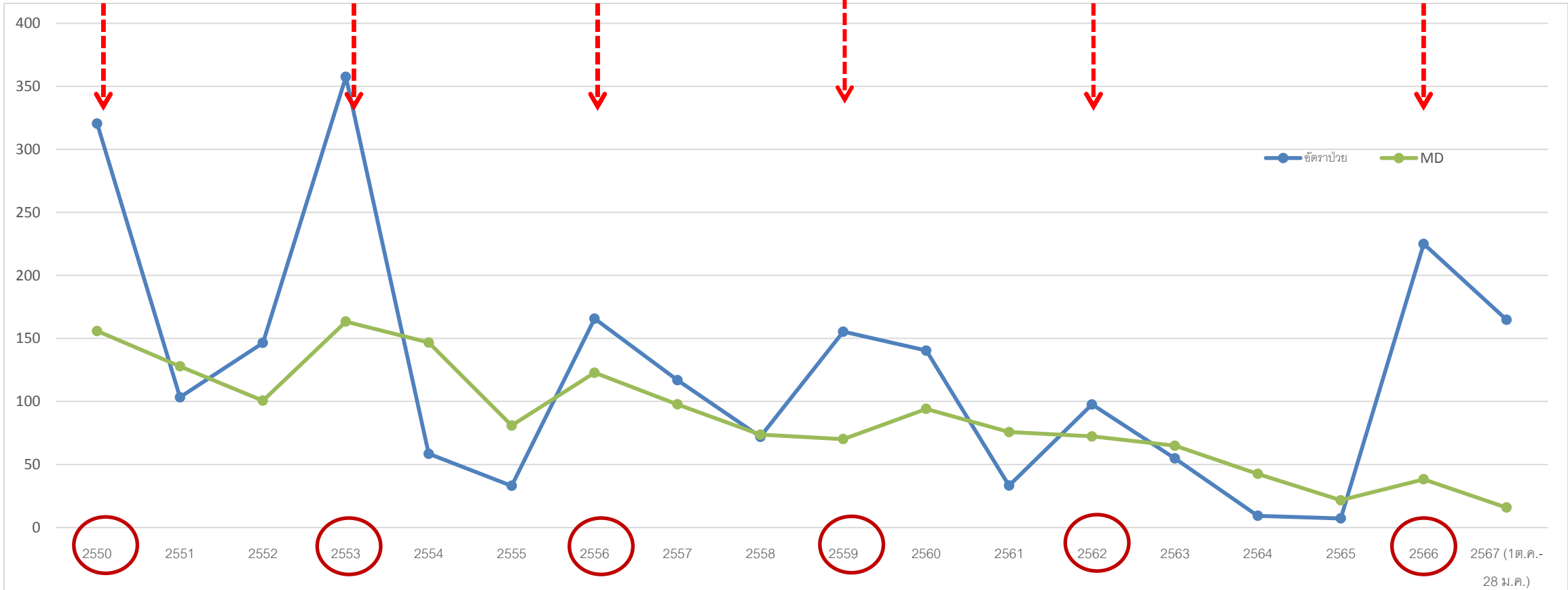

ที่มา ศูนย์ระบาดอำเภอเมือง 28 ม.ค.67

จำนวนป่วยโรคไข้เลือดออกอำเภอรายเดือนปี 66 – 67 เทียบกับค่ามัธยฐานย้อนหลัง 5 ปีอำเภอเมือง

จำนวน(คน)

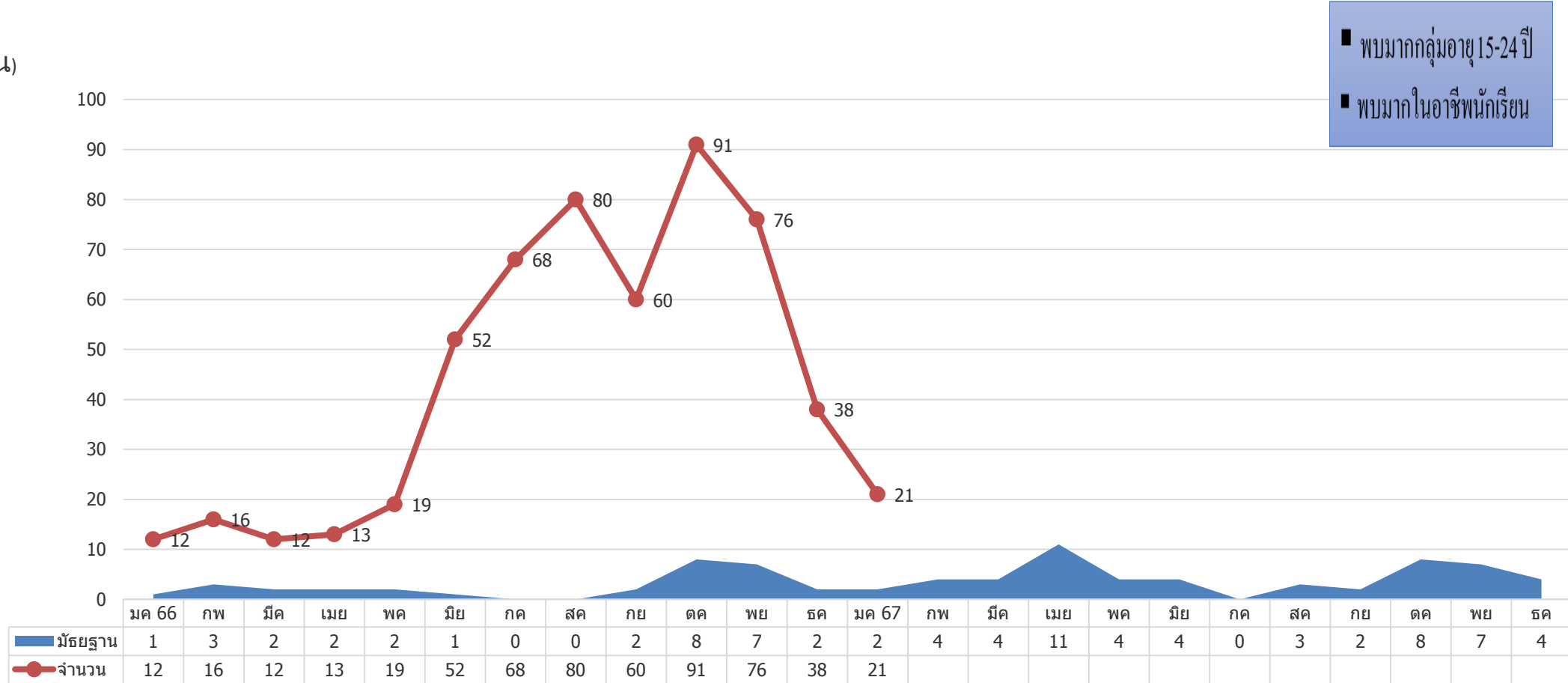

ที่มา ศูนย์ระบาดอำเภอเมือง 28 ม.ค.67

อัตราผู้ป่วยโรคไข้เลือดออกอำเภอเมืองยะลาจําแนกรายสถานบริการ 1 ต.ค.-28 ม.ค.67

อัตราป่วยต่อแสนปชก.

อัตราป่วยไม่เกิน 80 ต่อแสนปชก.

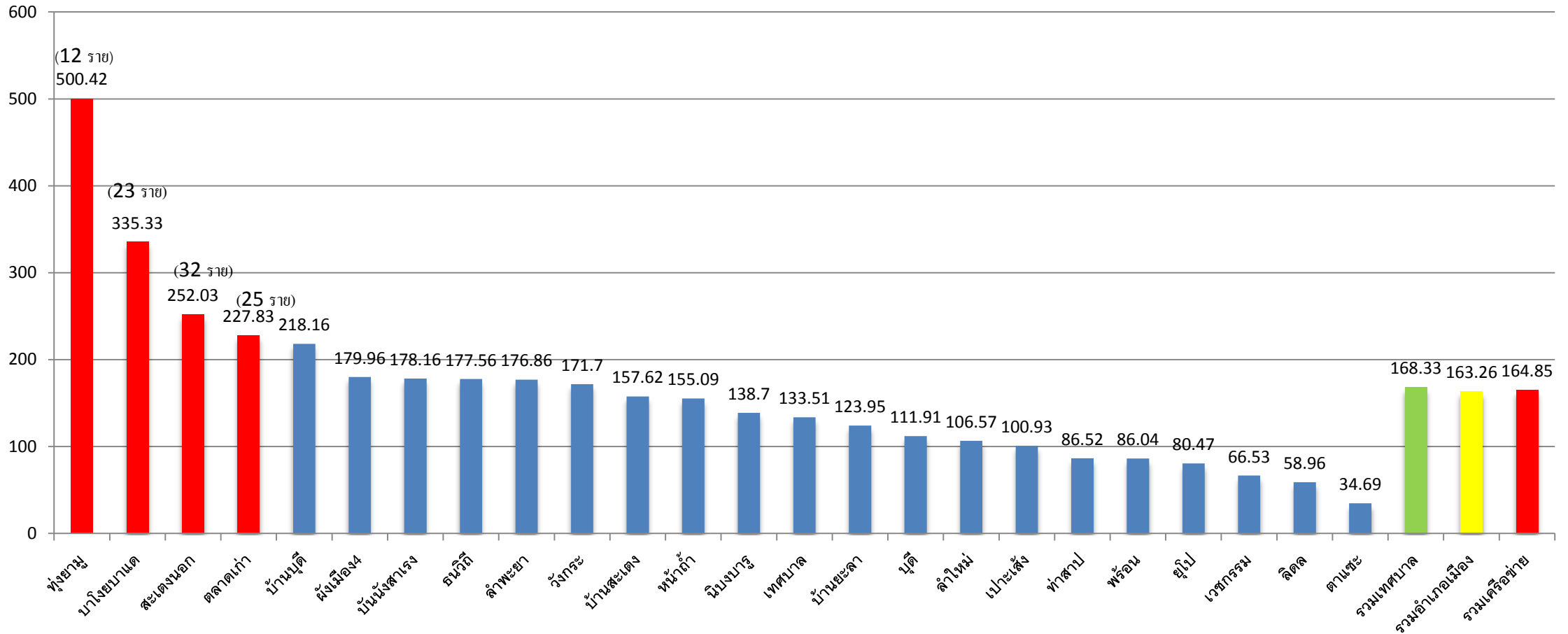

ที่มา ศูนย์ระบาดอำเภอเมือง 28 ม.ค.67

จำนวนผู้ป่วยโรคไข้เลือดออกอำเภอเมืองยะลา 1 ต.ค. – 28 ม.ค. 67



Legend - SUM_Case
1 Dot = 1

จำนวนผู้ป่วยโรคไข้เลือดออกอำเภอเมืองยะลา 1-28 ม.ค. 67

พบผู้ป่วยเข้าเกณฑ์ (21 ราย)

*สะดวก = 8 ราย

(ตลาดเก่า 5 ราย, ถ.สุขยางค์ 1 ราย,

ถ.ผังเมือง 5 1 ราย

ถ.อาคารสงเคราะห์ 1 ราย)

*สะดวกนอก = 8 ราย

(ม.1=2 ราย, ม.3=1 ราย, ม.4=1ราย

ม.6=1 ราย, ม.10=2 ราย, ม.12=1

ราย)

ทุ่งยามู= 2 ราย

บ้านนุดี =1 ราย

ท่าสาบ= 1ราย

พร่อน = 1 ราย

Legend - SUM_Case
1 Dot = 1



มาตรการควบคุมโรค

1 คืน 3 เคาะ

มาตรการป้องกันควบคุม
การระบาดของ
โรคไข้เลือดออก
จังหวัดยะลา



คันทาพุ่มพวย/พุ่มสังข์

เคาะประตู SW.

ใช้
Dengue Chart,
Dengue Score
จัดให้มี
Dengue Corner

เคาะประตูโรงเรียน

เคาะประตูบ้าน

เก็บขยะ กำจัด
แคร่งเพาะพันธุ์
ลูกน้ำขุลงลาย
ทุกวันศุกร์

พ่นสารเคมี
รัศมี 100 เมตร
กำจัดขุลงตัวแก่
ในวันที่ 1,3,7 และ
กำจัดแคร่งเพาะพันธุ์
ลูกน้ำขุลงลาย

สำนักงานสาธารณสุขจังหวัดยะลา

มาตรการ 331



รายงานโรค ภายใน 3 ชั่วโมง หลังการวินิจฉัยโรค



การจัดแหล่งเพาะพันธุ์ขุลง ภายใน 3 ชั่วโมง



ควบคุมโรคในพื้นที่ภายใน 1 วัน

ควบคุมโรคและพ่นหมอกควัน
day 0/1,3,7



ภาพกิจกรรมดำเนินการควบคุมโรค

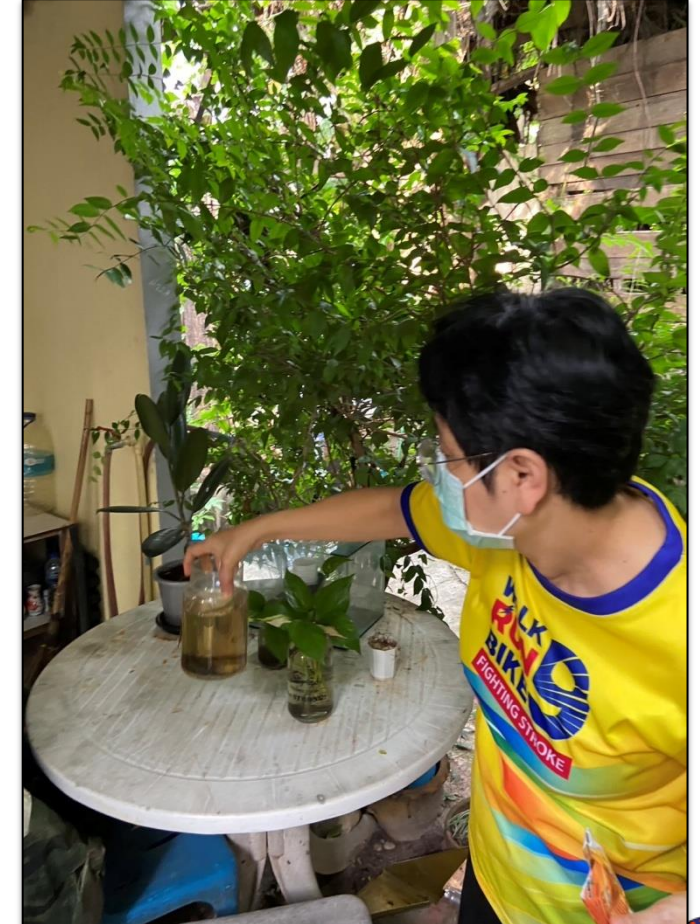
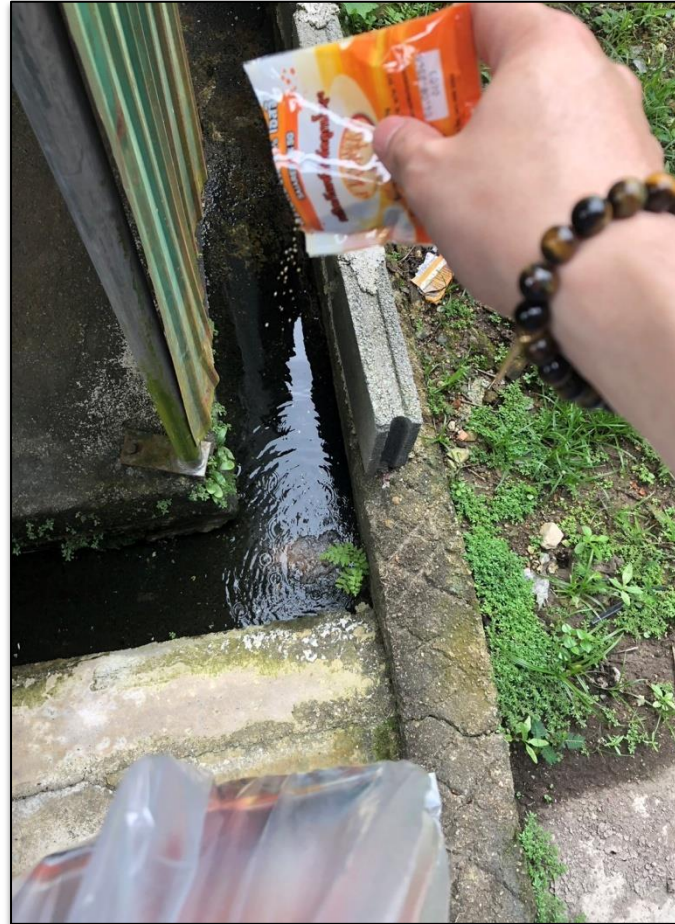



PERTUSSIS

ไอกรน (pertussis)



เด็กเล็กเสี่ยง!

โรคไทริน

ป้องกันได้ด้วยวัคซีน



Pertussis

สถานการณ์โรคไอกรนพื้นที่ 4 จังหวัดภาคใต้ ตอนล่าง กรณีการระบาด ปี 2566

อัปเดตข้อมูล ณ วันที่
27 มกราคม 2567

535
ผู้ป่วยยืนยันรวม

7
เสียชีวิต

11
ยืนยันเพิ่มประจำวัน

302
เข้าข่าย

731
สงสัย

26
รอผล

จังหวัด	ยืนยันสะสม	ยืนยันรายใหม่	เสียชีวิต
	(13 ส.ค. 66 – 27 ม.ค. 67)	(27 ม.ค. 67)	
ปัตตานี	238	1	2
นราธิวาส	109	3	3
ยะลา	179	7	2
สงขลา	9	0	0
รวม	535	11	7

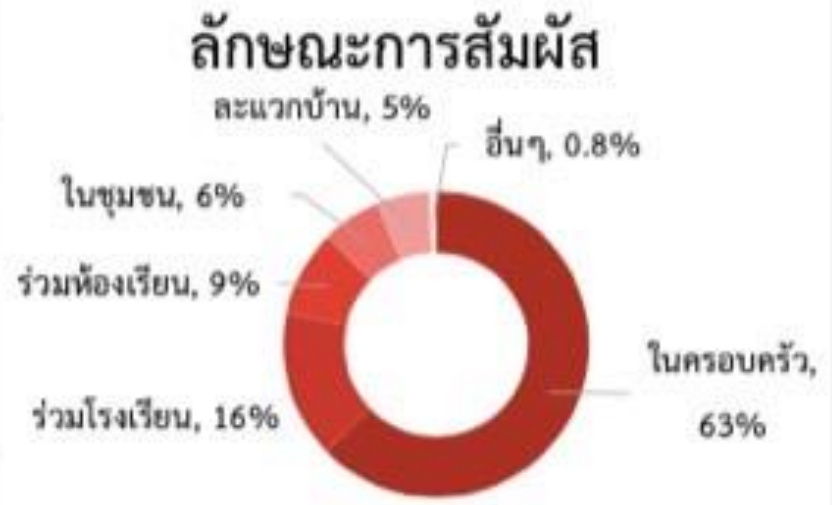

อัปเดตข้อมูล ณ วันที่ 27 มกราคม 2567 เวลา 16.00 น.



สำนักงานสาธารณสุขจังหวัดชลบุรี
The Provincial Public Health Office

สถานการณ์การระบาดของโรคไอกรน (Pertussis) จังหวัดยะลา

ข้อมูล วันที่ 28 มกราคม 2567

ผู้ป่วยยืนยันพบเชื้อ + พาหะ

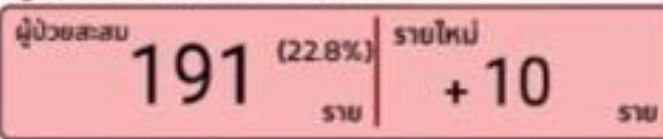

Index	159	83.2%	HRC	25	13.1%	ACF	7	3.7%
-------	-----	-------	-----	----	-------	-----	---	------

ผู้ป่วยเข้าข่าย (สะสม) ผู้ป่วยสงสัย (สะสม) รวมทุกประเภท (สะสม)

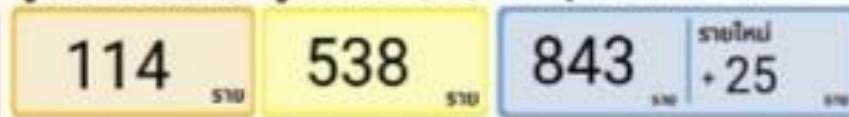

สถานะ: ผู้ป่วยยืนยัน (ราย)	ผู้ป่วยสงสัย (ราย)	พาหะ (ราย)	รวม (ราย)	ผู้ป่วยเสียชีวิต (ราย)
48	786	3	17	2

รายละเอียดผู้ป่วยเสียชีวิต

- เพศ : หญิง
อายุ : 1 เดือน
พื้นที่พบผู้ป่วย : อ.ยะหา
ประวัติการได้รับวัคซีน DTP ยังไม่ถึงเกณฑ์
ภาวะแทรกซ้อน : ปอดอักเสบ
- เพศ : ชาย
อายุ : 1 เดือน
พื้นที่พบผู้ป่วย : อ.บันนังสตา
ประวัติการได้รับวัคซีน DTP ยังไม่ถึงเกณฑ์
ภาวะแทรกซ้อน : ปอดอักเสบ

จำนวนผู้ป่วยทุกประเภทจำแนกข้อมูลรายอำเภอ

อำเภอ	ผู้ป่วยยืนยัน (สะสม)	รายใหม่	อัตราป่วย ต่อแสน	ผู้ป่วยเสียชีวิต (ราย)	ผู้ป่วยเข้าข่าย (สะสม)	ผู้ป่วยสงสัย (สะสม)	รวม	Index	HRC	ACF
เมืองยะลา	31	1	21.63	0	15	106	152	126	7	19
เบตง	13	1	27.61	0	27	10	50	19	12	19
บันนังสตา	62	6	113.26	1	10	180	252	222	24	0
ธารโต	26	0	110.60	0	15	107	148	131	7	10
ยะหา	19	1	38.53	1	19	65	103	82	17	4
รามัน	9	0	10.86	0	18	16	43	21	22	0
กาบัง	23	0	98.92	0	6	34	63	50	11	2
กรงปินัง	8	1	29.71	0	4	20	32	28	4	0
รวม	191	10	42.35	2	114	538	843	679	104	54

ที่มา : รวบรวมข้อมูลจากทีมปฏิบัติการ (Operation) EOC สสจ.ยะลา

จัดทำโดยทีมตระหนักรูสถานการณ์ SAT EOC สสจ.ยะลา

ร้อยละการได้รับวัคซีนไอกรน (DTP)





จำแนกผู้ป่วยยืนยันโรคไทรนตามรายตำบล อำเภอเมืองยะลา ตั้งแต่วันที่ 16 พ.ย.66-26 ม.ค.67

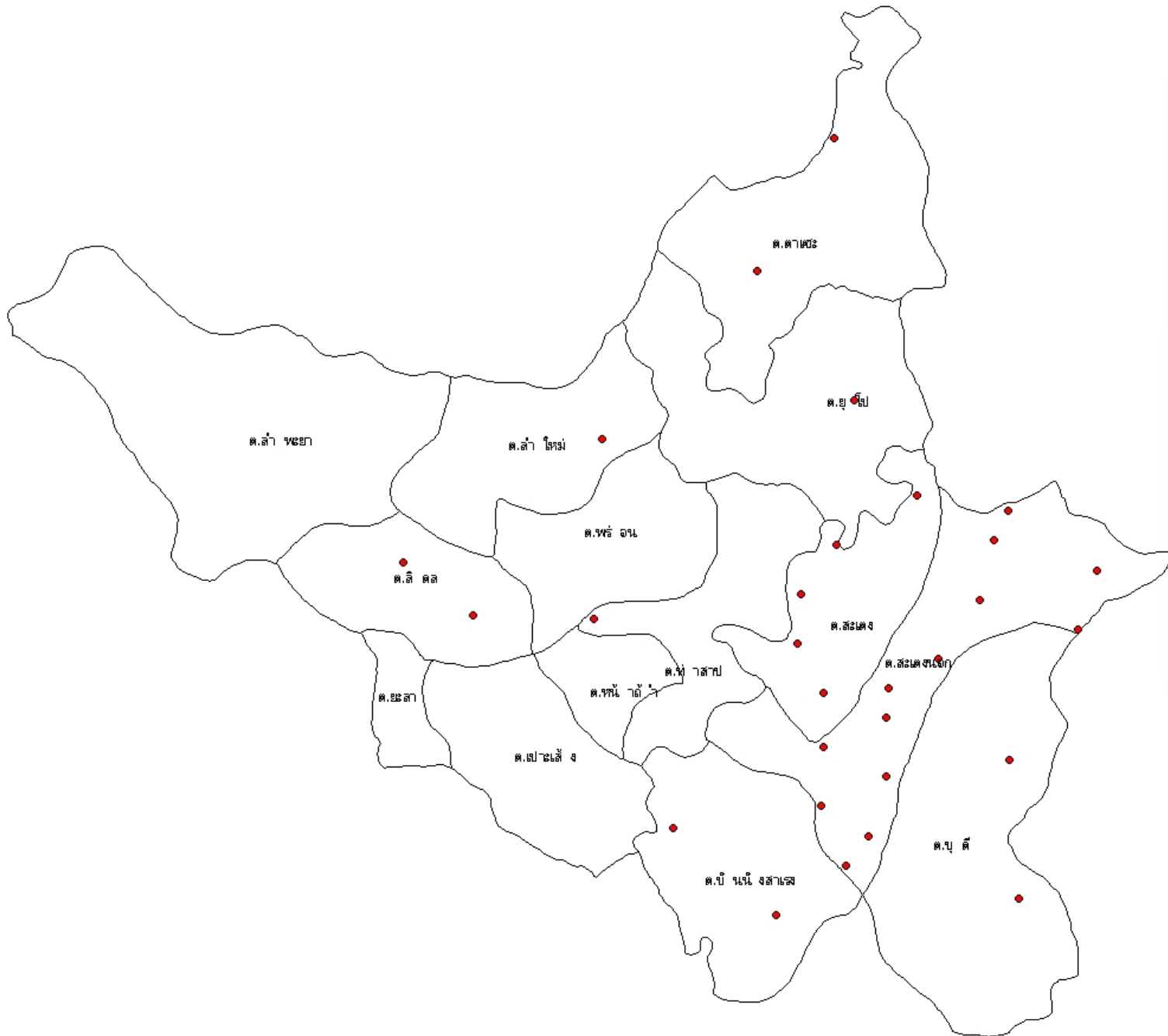

ตำบล	จำนวนผู้ป่วย	อัตราป่วย/แสน ปชก.
สะเตงนอก	14	48.93
สะเตง	5	10.73
ตาเซะ	2	34.62
บันนังสาเรง	2	27.18
บุคี	2	20.32
ลิคูล	2	39.55
ยูโป	1	16.44
ท่าสาป	1	13.61
ลำใหม่	1	18.59
รวม	30	21.15

ข้อมูลผู้ป่วยไทรน อ.เมืองยะลา จำแนกตามกลุ่ม

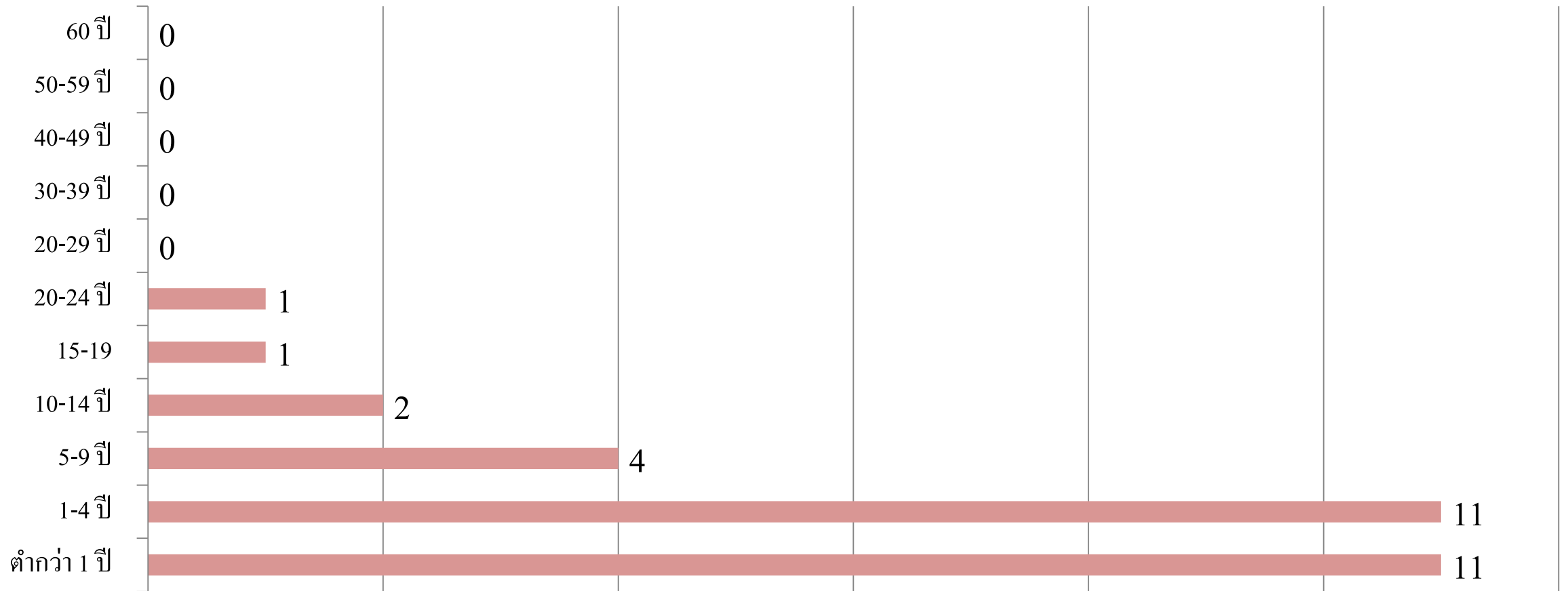

ผู้ป่วยโรคไทรน พบมากในกลุ่มอายุต่ำกว่า 1 ปี 11 ราย (41%) รองลงมาคือช่วงอายุ 1-4 ปี 10 ราย (37%) ข้อมูล ณ วันที่ 26 มค 67

ผู้ป่วยยืนยันไอกรน จำแนกตามเพศ

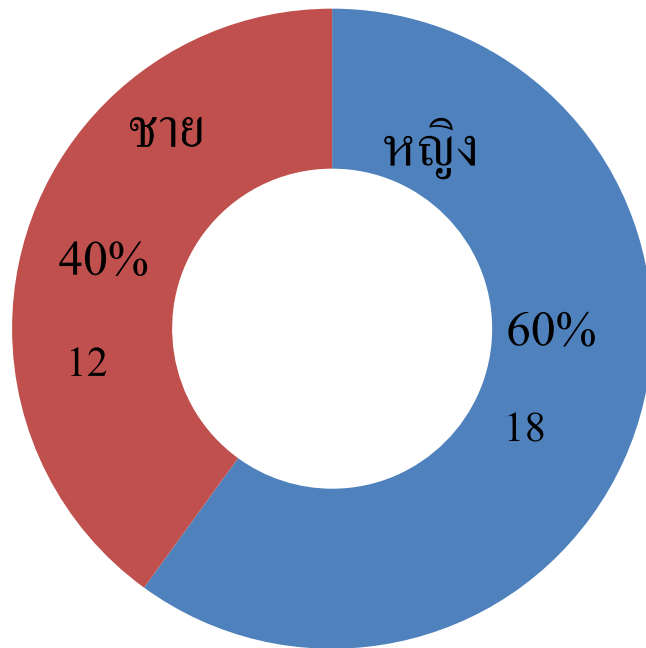

ผู้ป่วยยืนยันไอกรนจำแนกอาชีพ

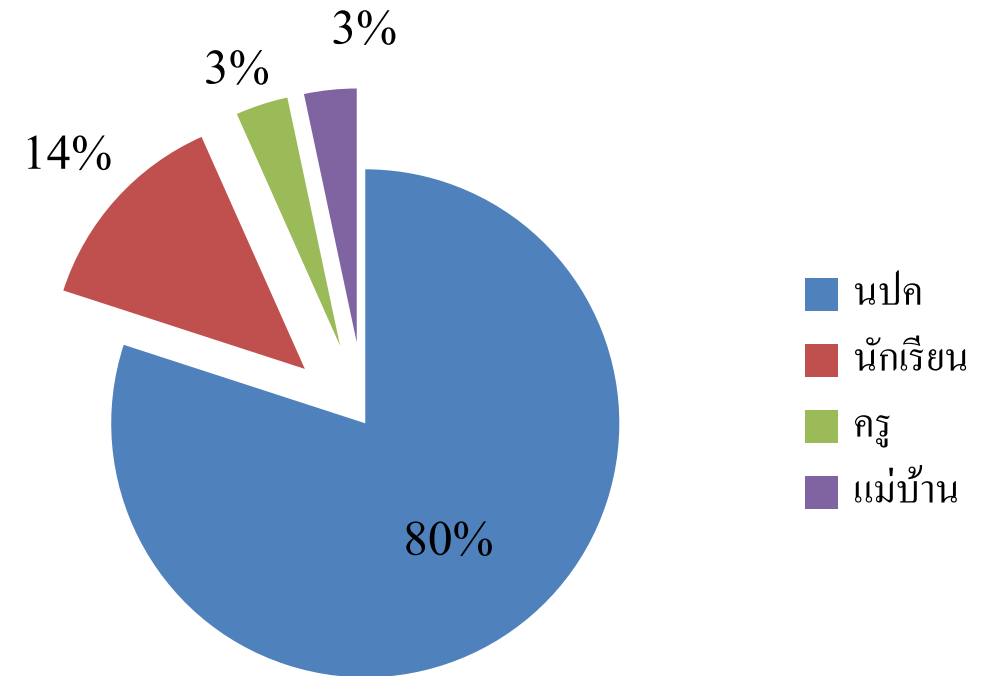

ร้อยละการได้รับวัคซีนไอกรน (DTP) ในผู้ป่วยยืนยัน

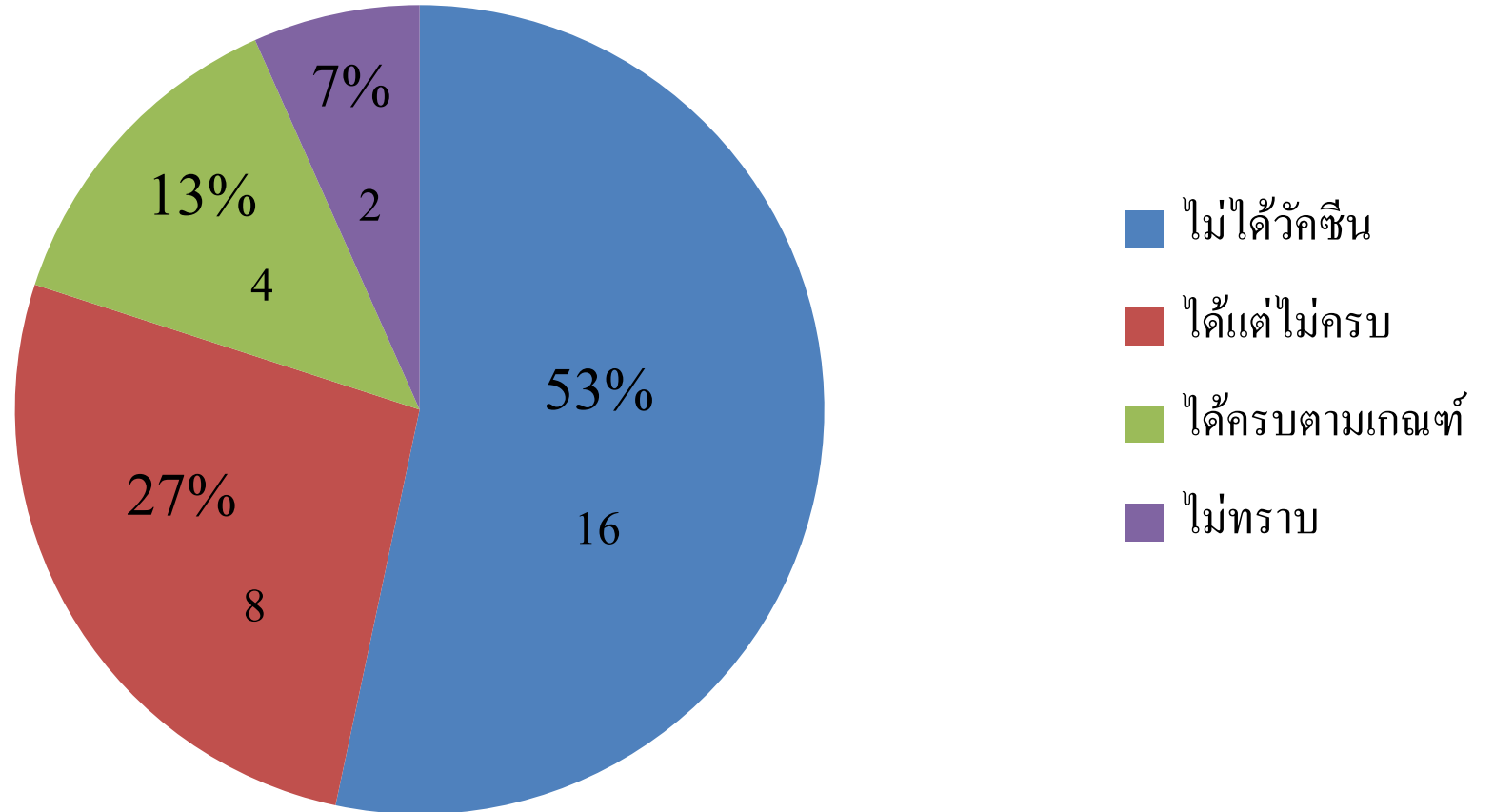

Epidemic Curve ผู้ป่วยยืนยัน อำเภอเมืองยะลา(6 พย.66 -26 มค.67)

จำนวน Case

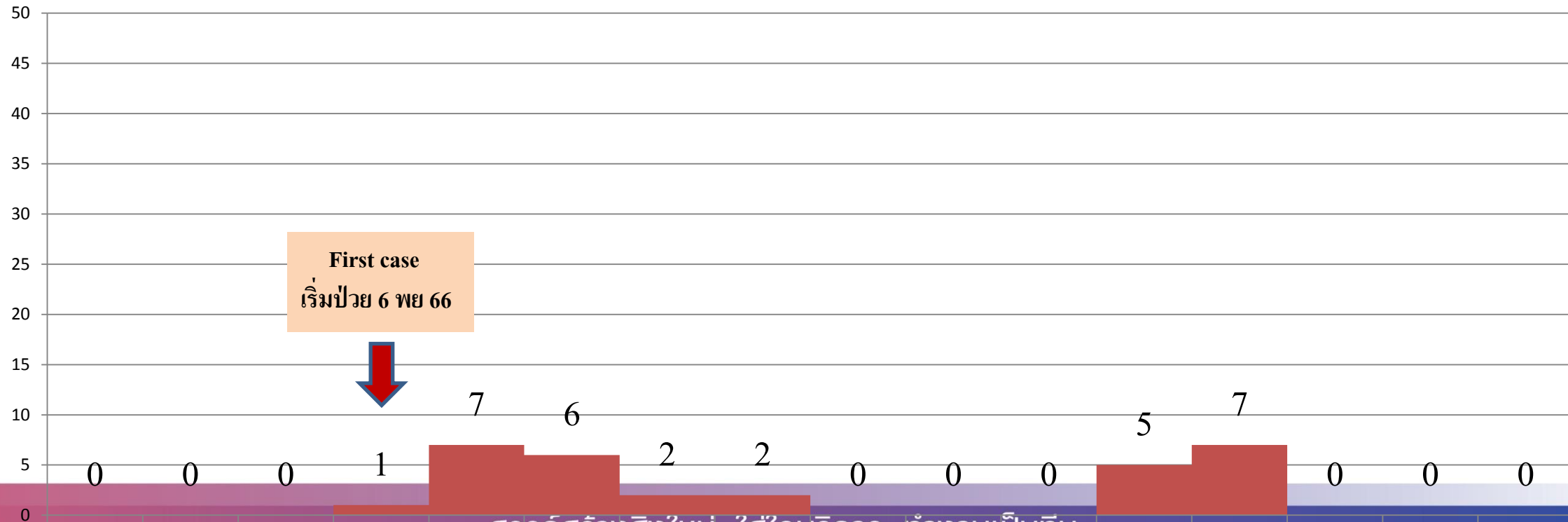

สรรคสร้างสิ่งใหม่ ใส่ใจบริการ ทำงานเป็นทีม

วันเริ่มป่วย

สรุปข้อมูลการได้รับวัคซีน DTP แยกรายตำบล

ลำดับ	ตำบล	จำนวน เด็ก 1 ปี	DTP1		DTP2		DTP3	
			จำนวน	ร้อยละ	จำนวน	ร้อยละ	จำนวน	ร้อยละ
อำเภอเมืองยะลา								
1	สะเตง	426	353	82.86	271	63.62	196	46.01
2	บุดี	162	139	85.80	94	58.02	63	38.89
3	ยุโป	99	77	77.78	60	60.61	39	39.39
4	ลิตล	80	67	83.75	55	68.75	45	56.25
5	ยะลา	35	32	91.43	29	82.86	23	65.71
6	ท่าสาป	98	74	75.51	47	47.96	30	30.61
7	ลำใหม่	63	55	87.30	45	71.43	33	52.38
8	หน้าถ้ำ	35	26	74.29	22	62.86	17	48.57
9	ลำพะยา	48	37	77.08	36	75.00	21	43.75
10	เปาะเส้ง	49	41	83.67	29	59.18	21	42.86
11	พร่อน	47	43	91.49	34	72.34	18	38.30
12	บันนังสาเรง	113	88	77.88	65	57.52	50	44.25
13	สะเตงนอก	374	315	84.22	238	63.64	170	45.45
14	ตาเซะ	61	52	85.25	34	55.74	30	49.18
รวม		1690	1399	82.78	1059	62.66	756	44.73

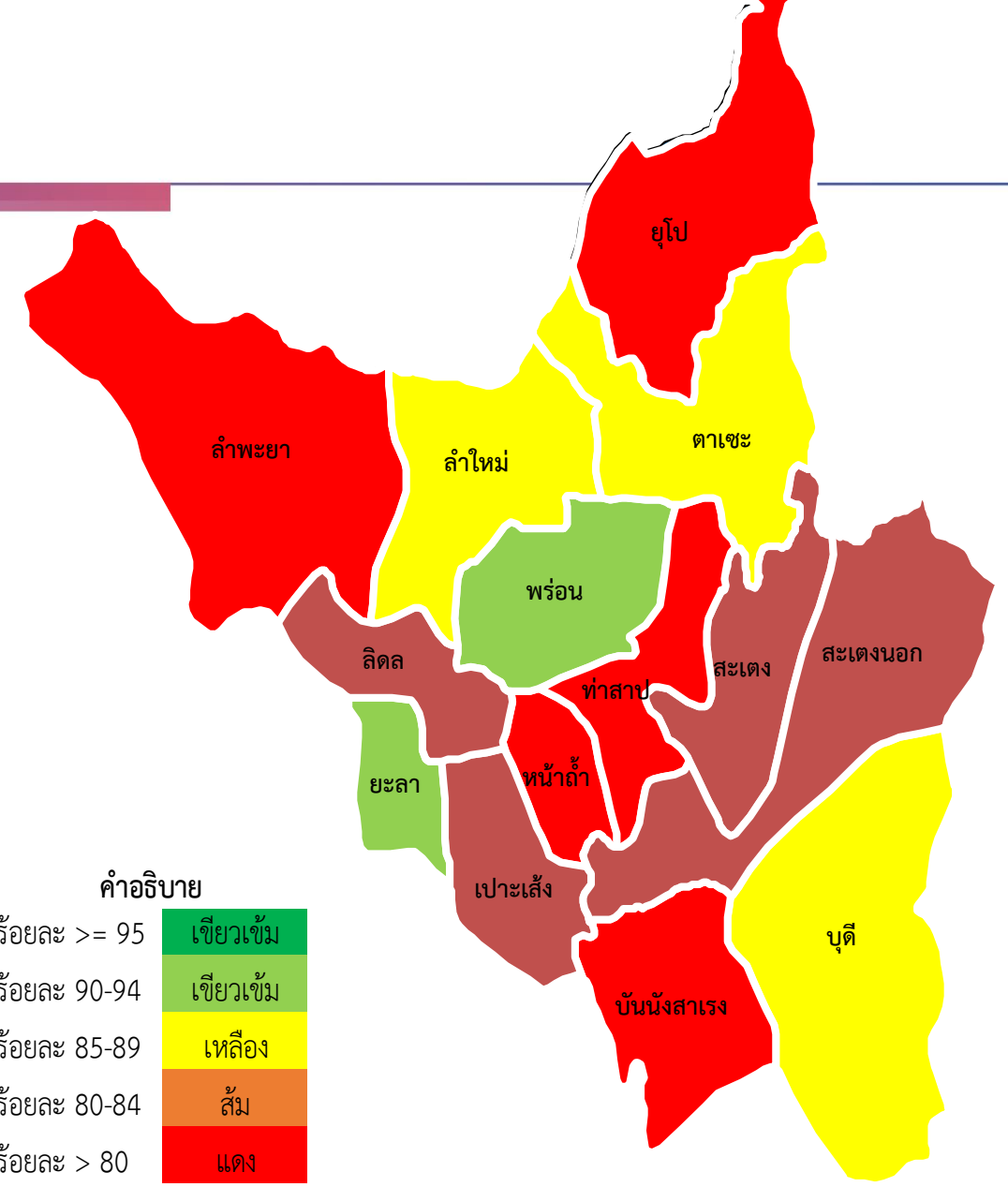

คำอธิบาย

- ร้อยละ >= 95 **เขียวเข้ม**
- ร้อยละ 90-94 **เขียวเข้ม**
- ร้อยละ 85-89 **เหลือง**
- ร้อยละ 80-84 **ส้ม**
- ร้อยละ > 80 **แดง**

ข้อมูล จาก **Data exchange** รายงานความครอบคลุมวัคซีนเด็กอายุครบ 1 ปี ณ วันที่ 21 มค 67

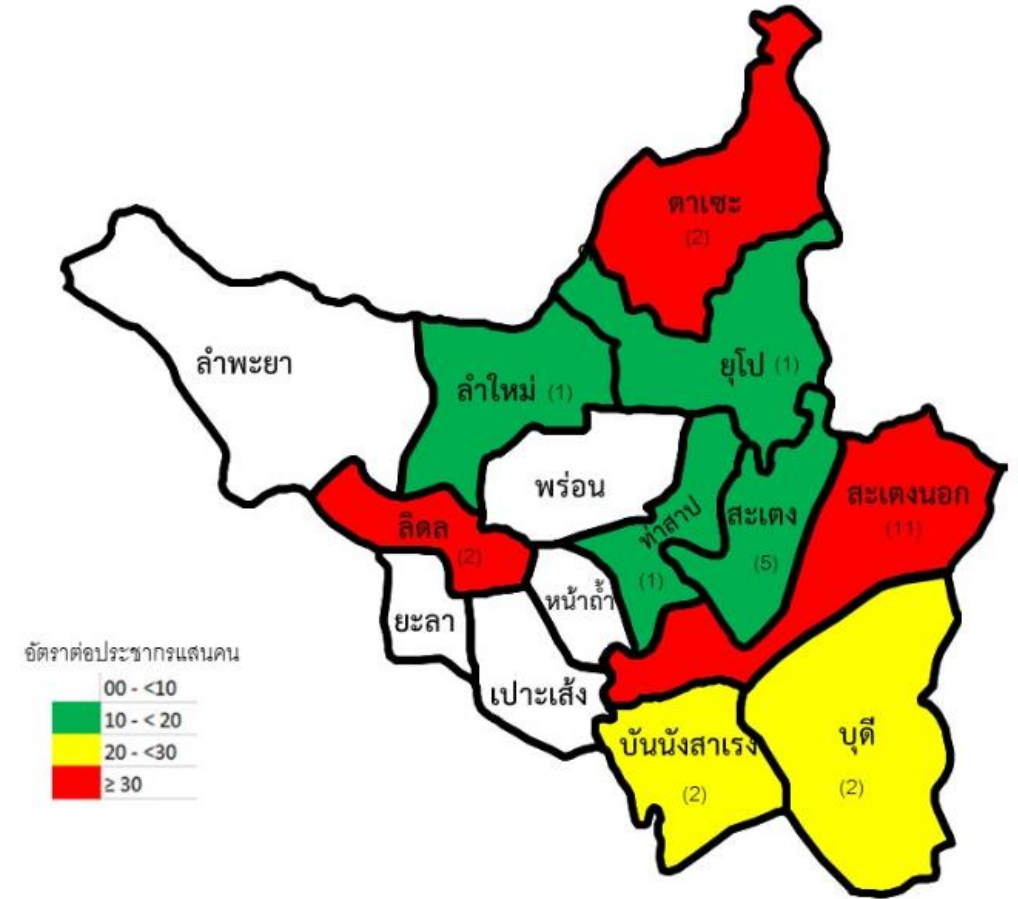
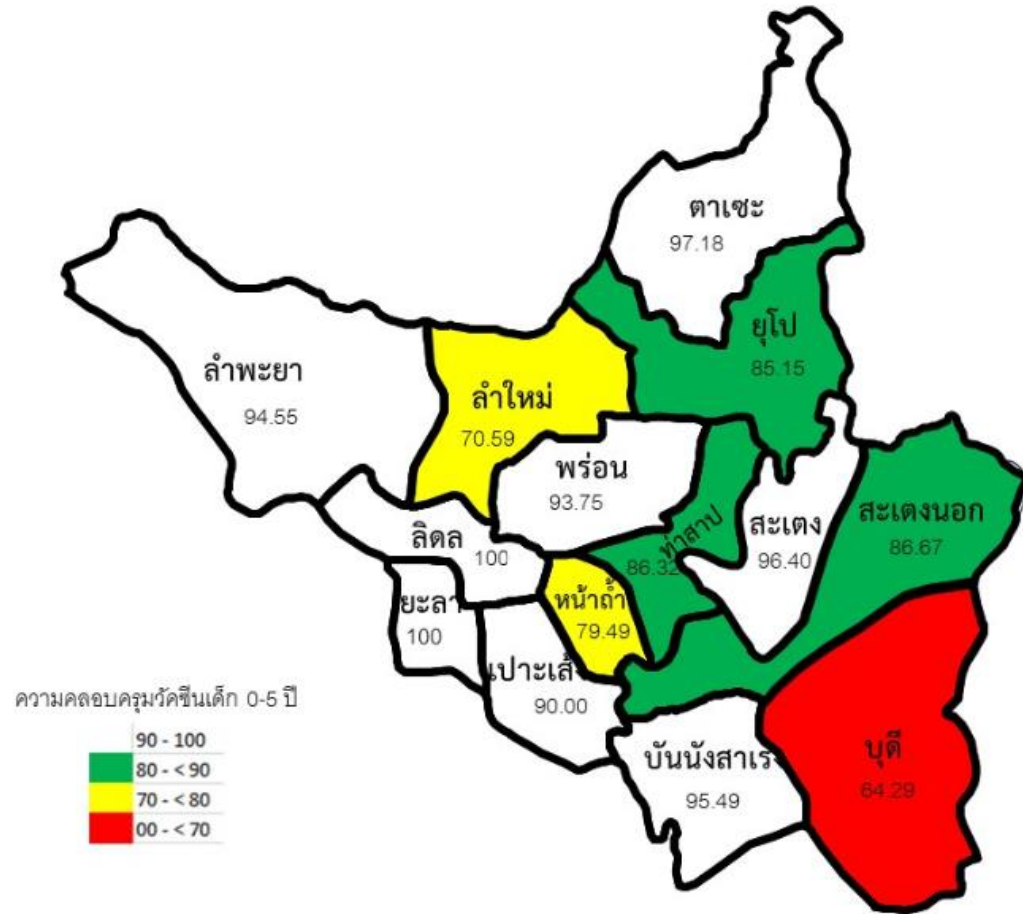

SWAB	DETECTED	NOT DETECT	INCONCLUSIVE
192 ราย	32 ราย (ในเขต) 20 ราย(นอกเขต) ร้อยละ 27	129ราย ร้อยละ 67	11 ราย ร้อยละ 6

การดำเนินงานควบคุมป้องกันโรคไทรน อำเภอเมืองยะลา

- ➔ ค้นหาผู้ป่วยเพิ่มเติม ผู้สัมผัสร่วมบ้าน / โรงเรียน / ศพด/ที่ทำงาน.
- ➔ จ่ายยาผู้ใหญ่ Azithromycin 250 mg 2 (tabs stat) then 1 tab OD PC x 4 d และติดตามการกินยาให้ครบ 5 วัน ในเด็กจ่าย Azithromycin 250 mg/10 mg/kg x 5 d
- ➔ แนะนำการปฏิบัติตัว หลีกเลี่ยงการเข้าชุมชนแออัด
- ➔ ประชาสัมพันธ์ให้ความรู้เรื่องโรคและการป้องกันประชาชนผ่านสื่อต่างๆ
- ➔ เร่งรัดการฉีดวัคซีน DTP ในกลุ่มเด็กต่ำกว่า 7 ปี ในชุมชน/รร./ศพด.
เร่งรัดฉีด aP ในหญิงตั้งครรภ์ 16 wk ขึ้นไป

ผู้สัมผัสโรคไทรน

ผู้ป่วยไทรนทั้งหมด 32 ราย

มีผู้สัมผัสทั้งหมด 218 ราย จำยาทั้งหมด 218 ราย



รายงานการได้รับวัคซีน DTP ในเด็กอายุ 0-5 ปี

อำเภอเมืองยะลา

เป้าหมายเด็กอายุต่ำกว่า 7 ปี

9,786 ราย

เป้าหมายฉีด DTP2-DTP5

2,047 ราย

ผลการดำเนินงาน

ฉีดวันนี้ 55 ราย

ฉีดสะสม 424 ราย

ตั้งแต่ 26 พ.ย. 66 ถึงปัจจุบัน

คงเหลือที่ต้องฉีด

1,623 ราย

ผลการดำเนินงานฉีดวัคซีน แยกรายหน่วยบริการ

หน่วยบริการ	เป้าหมาย	คงเหลือ	รวมฉีด	รวมฉีด	ร้อยละ
		ที่ต้องฉีด	วันนี้ 26/1/24	สะสม ทั้งหมด	
สำนักงานสาธารณสุขอำเภอเมืองยะลา					
sw.สต.บ้านบุดี	67	52	4	15	22.39
sw.สต.บ้านทุ่งยามู	31	27	0	4	12.90
sw.สต.ลีดล	58	48	0	10	17.24
sw.สต.ท่าสาป	165	153	1	12	7.27
sw.สต.ลำใหม่	52	37	0	15	28.85
sw.สต.หน้าถ้ำ	39	28	1	11	28.21
sw.สต.บ้านเนียง	86	79	0	7	8.14
sw.สต.บ้านตาสา	79	68	0	11	13.92
sw.สต.บันนังสาด	160	143	2	17	10.63
sw.สต.สะเตงนอก	245	184	1	61	24.90
sw.สต.บ้านวังกระ	47	41	0	6	12.77
sw.สต.ตาเซะ	45	38	3	7	15.56
sw.สต.นิบงบารู	119	101	7	18	15.13
รวม	1193	999	19	194	16.26

* ฉีดสะสม : ฉีดสะสมตั้งแต่วันที่ 26 พ.ย. 66 ถึงปัจจุบัน

หน่วยบริการ	เป้าหมาย	คงเหลือ	รวมฉีด	รวมฉีด	ร้อยละ
		ที่ต้องฉีด	วันนี้ 26/1/24	สะสม ทั้งหมด	
sw.สต.ถ่ายโอน อบจ.					
sw.สต.ยะลา	28	14	0	14	50.00
sw.สต.บุดี	136	101	0	35	25.74
sw.สต.ยุโป	84	66	1	18	21.43
sw.สต.บ้านท่าเนียบ	36	21	0	15	41.67
sw.สต.บ้านบาโจยบาแด	116	97	4	19	16.38
รวม	400	299	5	101	25.25
เขตเทศบาล					
ศสม.บ้านสะเตง	182	154	1	28	15.38
ศสม.ตลาดเก่า	130	70	22	60	46.15
ศูนย์บริการสาธารณสุข 3	35	27	0	8	22.86
ศูนย์บริการสาธารณสุข 4	58	56	0	2	3.45
ศูนย์บริการสาธารณสุข 1	40	14	8	26	65.00
ศสม.เวชกรรม	9	4	0	5	55.56
รวม	454	325	31	129	28.41

* ฉีดสะสม : ฉีดสะสมตั้งแต่วันที่ 26 พ.ย. 66 ถึงปัจจุบัน

ข้อมูล ณ วันที่ 26 มกราคม พ.ศ. 2567 เวลา 17.30 น.

:: สำนักงานสาธารณสุขอำเภอเมืองยะลา ::

19/15 ถ.วงเวียน 2 ต.สะเตง อ.เมืองยะลา จ.ยะลา โทร. 073-283502

ผลการดำเนินงานแยกรายศสม.เขตเทศบาลนครยะลา ข้อมูล ณ วันที่ 26 มค67

ศสม	เป้าหมาย	คงเหลือที่ ต้องฉีด	ย้ายที่อยู่	มีนัดฉีด	ไม่สบาย	ติดต่oไม่ได้
ตลาดเก่า	130	95	7	73	11	4
บ้านสะเตง	182	176	13	140	19	4
ฝั่งเมือง 4	58	56	6	42	3	5
เทศบาล	40	24	2	20	2	0
เวชกรรม	9	5	0	5	0	0
ชนวิถี	35	27	6	15	1	5
รวม	454	383	34	295	36	18

การดำเนินงานฉีดวัคซีน
ไอกรนในหญิงตั้งครรภ์
เขตอำเภอเมืองยะลา



แผนเร่งรัดการฉีดวัคซีนไกรรณ ในหญิงตั้งครรภ์

๑

นำรายชื่อหญิงตั้งครรภ์ 16 สัปดาห์ขึ้นไป ตรวจสอบประวัติการได้รับวัคซีน

๒

ฉีดวัคซีนไกรรณให้กับหญิงตั้งครรภ์ 16 สัปดาห์ขึ้นไป ทั้งในคลินิกและเชิงรุก

๓

จัดลำดับความสำคัญโดยฉีดวัคซีนไกรรณให้กับหญิงตั้งครรภ์ที่มีอายุครรภ์มากไปน้อย และทุกคนที่มาฝากครรภ์

๔

-บันทึกข้อมูล ใน JHCIS ตามรหัสวัคซีน และรหัส ICD 10 -สรุปผลรายวัน

รายงานความครอบคลุมการได้รับวัคซีนไทรินในหญิงตั้งครรภ์อายุครรภ์ 16 สัปดาห์ขึ้นไป

เขตอำเภอเมืองยะลา

เป้าหมาย

582 ราย

ได้รับวัคซีนวันนี้

34 ราย

ได้รับวัคซีนสะสม

403 ราย

คิดเป็นร้อยละ

69.24

ต้องติดตาม

179 ราย

ลำดับ	สถานบริการ สสอ	เป้าหมาย	ฉีดวันนี้	ฉีดสะสม	ร้อยละ	ต้องติดตาม
1	รพ.สต.บ้านบุดี	21	3	14	66.67	7
2	รพ.สต.บ้านทุ่งยามู	14	2	14	100.00	0
3	รพ.สต.ลีดล	22	0	16	72.73	6
4	รพ.สต.ท่าสาป	41	0	23	56.10	18
5	รพ.สต.ลำใหม่	21	0	16	76.19	5
6	รพ.สต.หน้าถ้ำ	11	0	10	90.91	1
7	รพ.สต.ปะเส้ง	31	8	23	74.19	8
8	รพ.สต.พร่อน	23	0	10	43.48	13
9	รพ.สต.บันนังสาเรง	49	0	33	67.35	16
10	รพ.สต.สะเตงนอก	61	2	38	62.30	23
11	รพ.สต.บ้านวังกระ	20	5	17	85.00	3
12	รพ.สต.ตาเซะ	18	3	16	88.89	2
13	รพ.สต.นิบงบารู	55	0	30	54.55	25
	รวม สสอ.	387	23	260	67.18	127

ลำดับ	สถานบริการ อบจ	เป้าหมาย	ฉีดวันนี้	ฉีดสะสม	ร้อยละ	ต้องติดตาม
14	รพ.สต.บ้านยะลา	13	3	11	84.62	2
15	รพ.สต.บุดี	17	1	16	94.12	1
16	รพ.สต.ยุโรป	20	0	12	60.00	8
17	รพ.สต.ลำพะยา	10	0	10	100.00	0
18	รพ.สต.บาไยบายาแด	41	2	22	53.66	19
	รวม อบจ.	101	6	71	70.30	30

ลำดับ	สถานบริการ	เป้าหมาย	ฉีดวันนี้	ฉีดสะสม	ร้อยละ	ต้องติดตาม
19	ตสม.บ้านสะเตง	25	0	21	84.00	4
20	ตสม.ตลาดเก่า	43	4	28	65.12	15
21	ตสม.ธนวิที	4	0	3	75.00	1
22	ตสม.ผังเมืองสี่	10	1	8	80.00	2
23	ตสม.เทศบาล	6	0	6	100.00	0
24	ตสม.เวชกรรม	6	0	6	100.00	0
	รวม เทศบาล	94	5	72	76.60	20





สวัสดี