

HbA1C & Authen

ปีงบประมาณ 2567

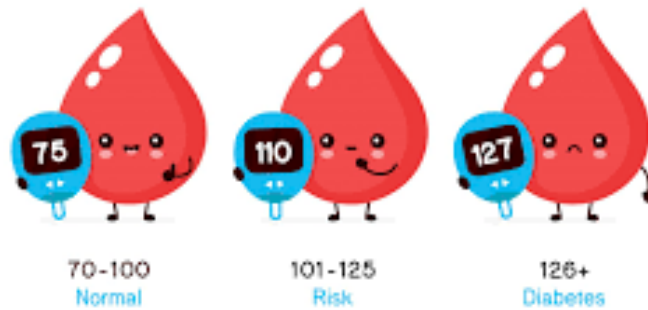

จำนวนส่งตรวจแล็บ HbA1c และ Authen สิทธิ UC เครือข่าย รพ.ยะลา

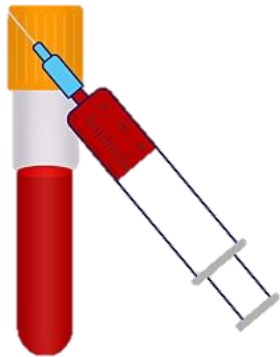
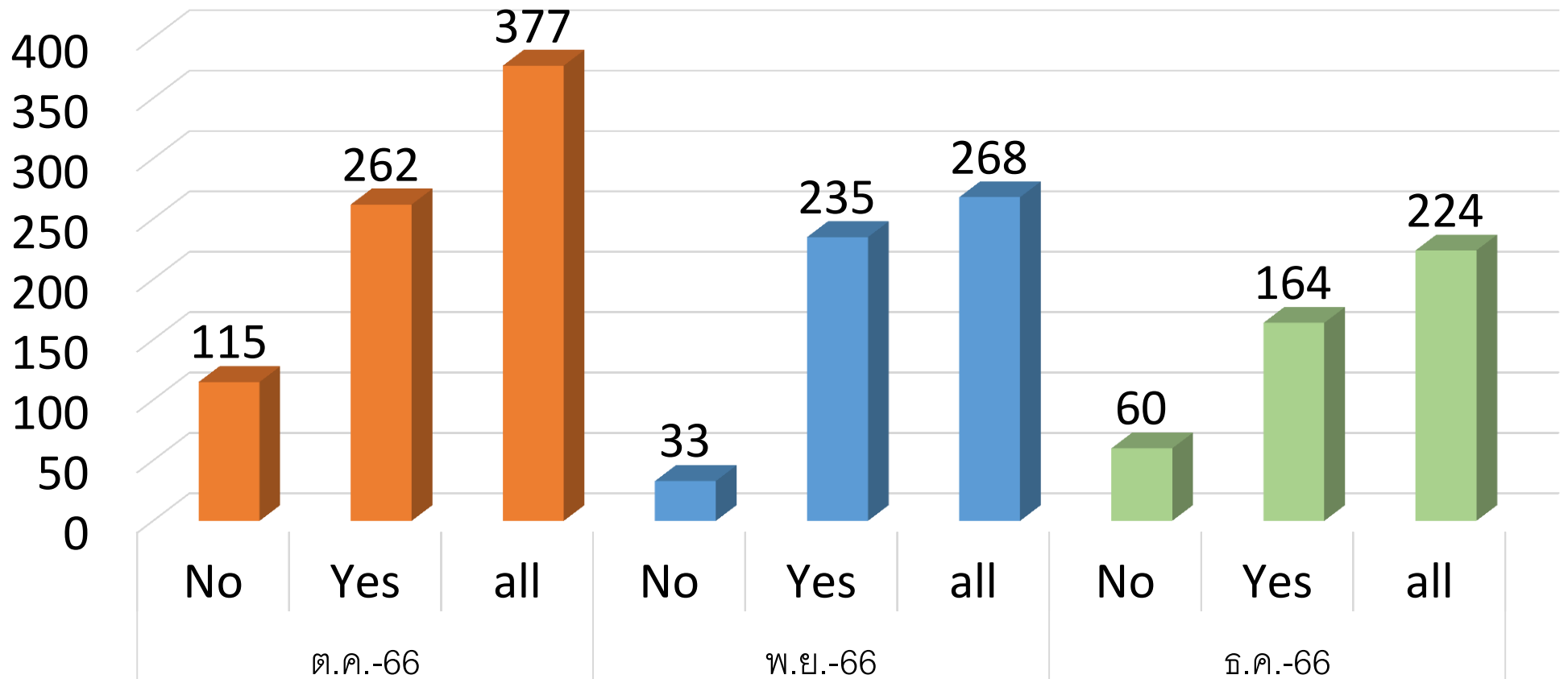

■ ส่งตรวจแล็บ HbA1c	115	262	377	33	235	268	60	164	224
---------------------	-----	-----	-----	----	-----	-----	----	-----	-----

รวม No 208 คน, Yes 661 คน, All 869 คน

ข้อมูลจาก จัดเก็บรายได้ รพ.ยะลา

สัดส่วนการ Authen Lab HbA1c

เดือน ต.ค.66-ธ.ค.66

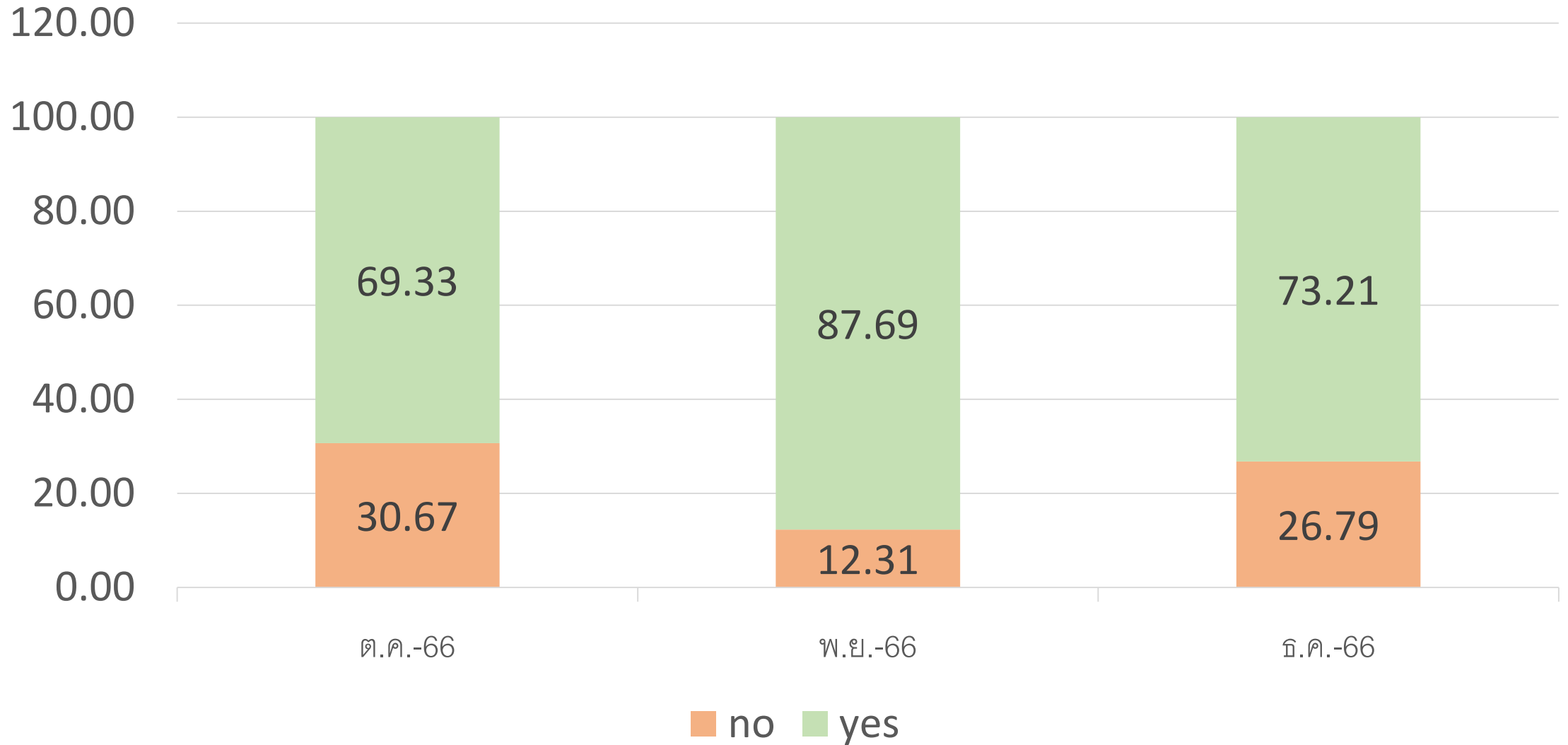

ตารางเปรียบเทียบจำนวนการ Authen และ no_authen สิทธิ UC

เดือน ตุลาคม 2566

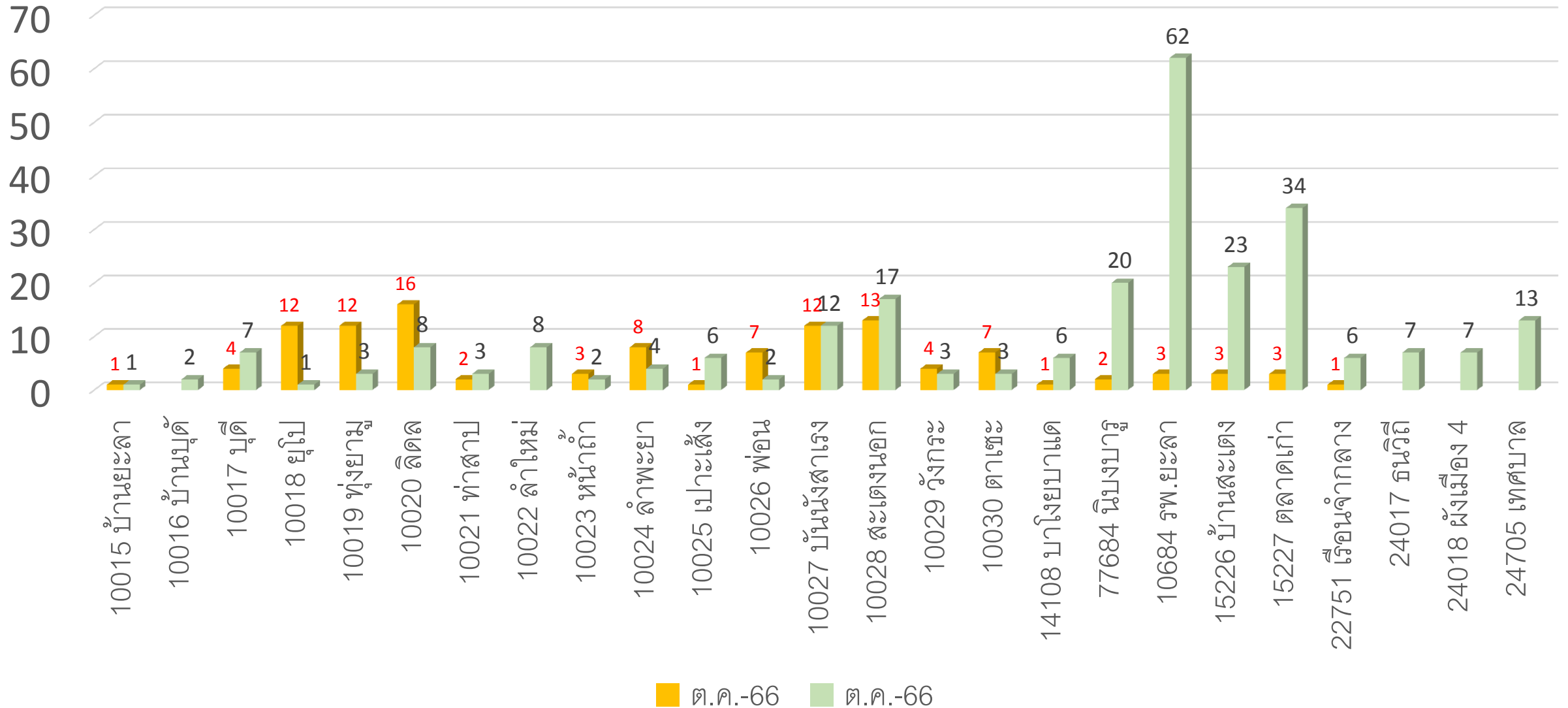

ตารางเปรียบเทียบจำนวนการ Authen และ no_authen สิทธิ UC

เดือน พฤศจิกายน 2566

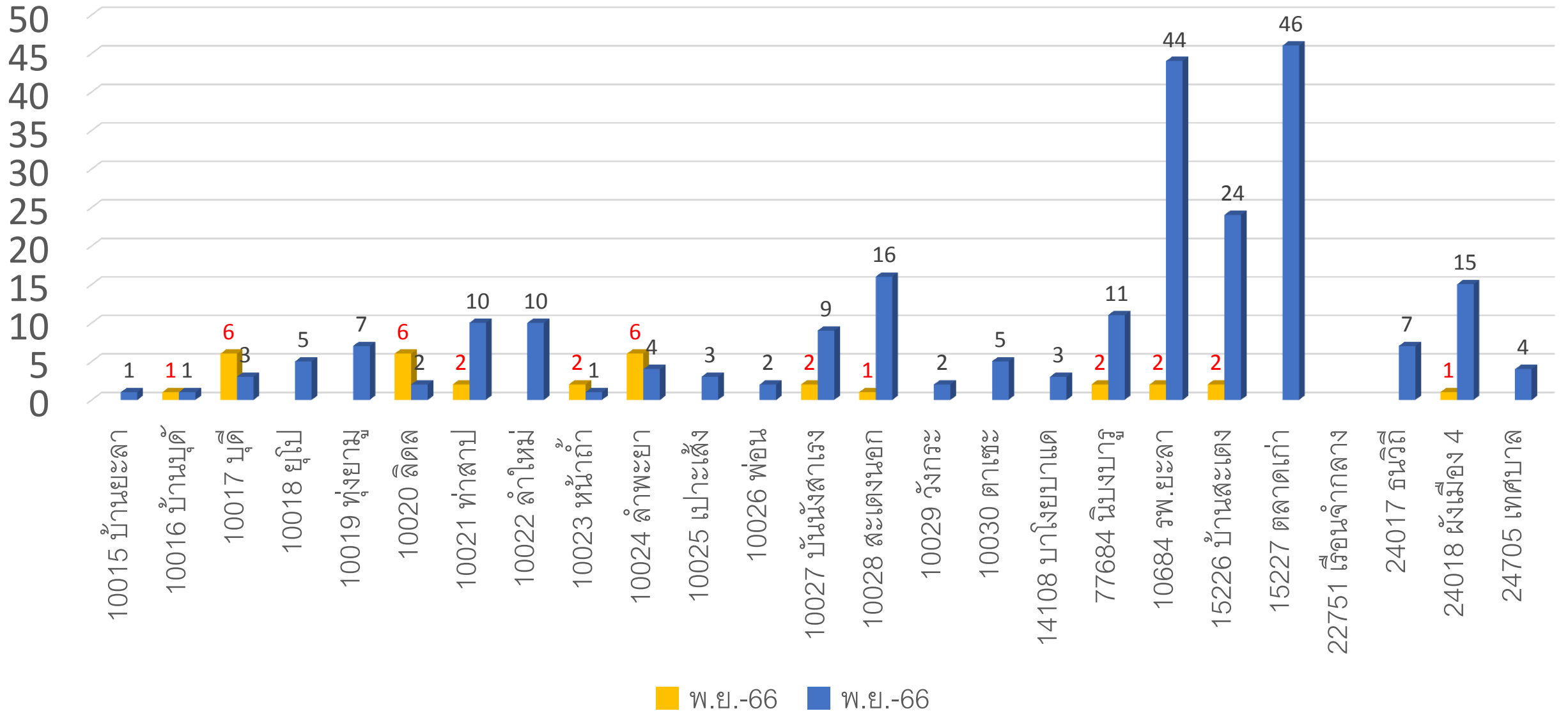

ตารางเปรียบเทียบจำนวนการ Authen และ no_authen สิทธิ UC

เดือน ธันวาคม 2566

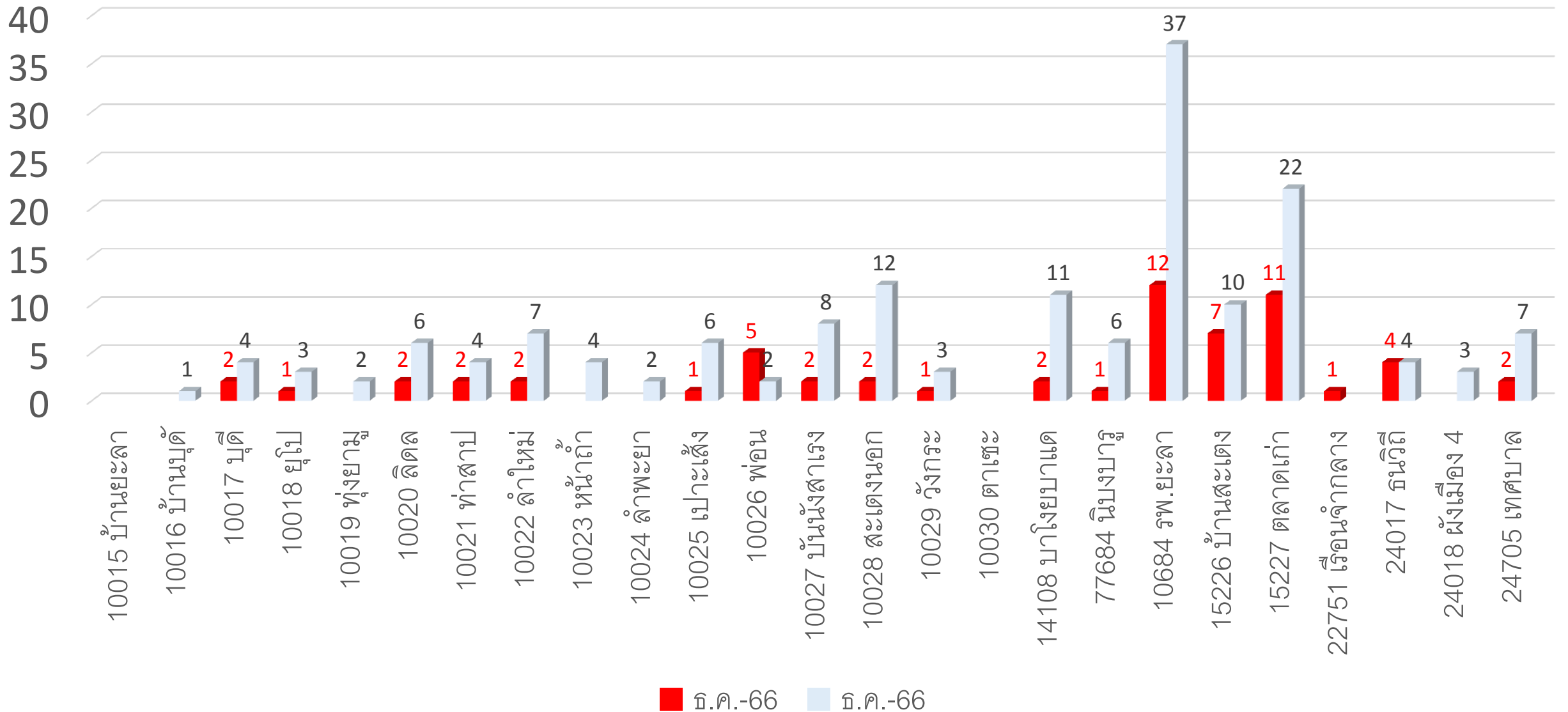

ร้อยละของผู้ป่วยโรคเบาหวานที่ได้รับการตรวจ HbA1c อย่างน้อย 1 ครั้ง/ปี

จำนวนรวม 6,225 คน ตรวจ 1,824 คน ร้อยละ 29.3

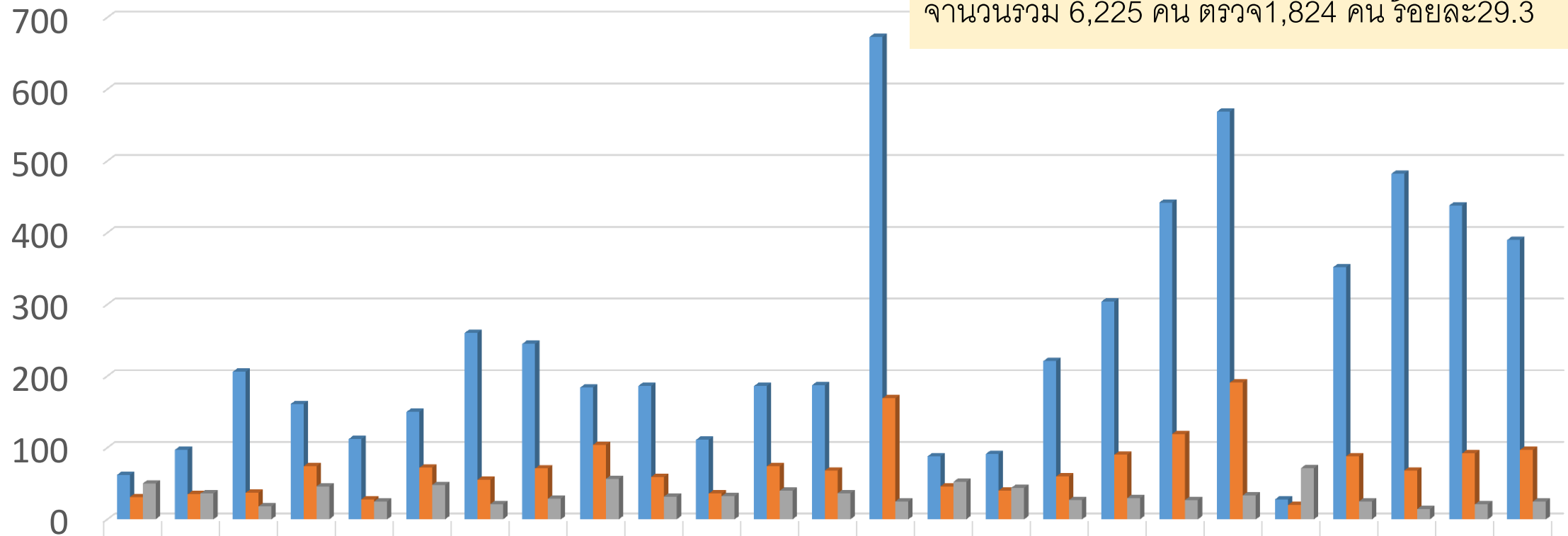

	10015	10016	10017	10018	10019	10020	10021	10022	10023	10024	10025	10026	10027	10028	10029	10030	14108	77684	15226	15227	22751	24017	24018	24705	99745
	บ้าน	บ้าน	บุดี	ยุโป	ทุ่ง	ลิดล	ท่า	ลำ	หน้า	ลำพะ	เปาะ	พอน	บันนัง	สะเตง	วังกระ	ตาเซะ	บาโงย	นิบง	บ้าน	ตลาด	เรื่อน	ธนวิที	ผัง	เทศบาล	ศสม.
	ยะลา	บุดี	บุดี	ยุโป	ยามู	ลิดล	สาป	ใหม่	ถ้ำ	ยา	เลี้ยง	สาโรง	สาโรง	นอก	ระ	ระ	บาแค	บารู	สะเตง	เก่า	จำ	เมือง	4	ล	เวช
■ จำนวนผู้ป่วย(B1)	62	97	206	161	112	150	260	245	184	186	111	186	187	673	88	91	221	304	442	569	28	352	482	438	390
■ ได้รับการตรวจ HbA1c(A1)	31	35	37	74	28	72	55	71	104	59	36	74	68	169	46	40	60	90	119	191	20	88	68	92	97
■ ร้อยละการตรวจ	50	36.1	18	46	25	48	21.2	29	56.5	31.7	32.4	39.8	36.4	25.1	52.3	44	27.2	29.6	26.9	33.6	71.4	25	14.1	21	24.9

■ จำนวนผู้ป่วย(B1) ■ ได้รับการตรวจ HbA1c(A1) ■ ร้อยละการตรวจ

การลงทะเบียนโรคผู้ป่วยนอก วิธีที่ 1

1. เข้าเมนู ระบบงานผู้ป่วยนอก

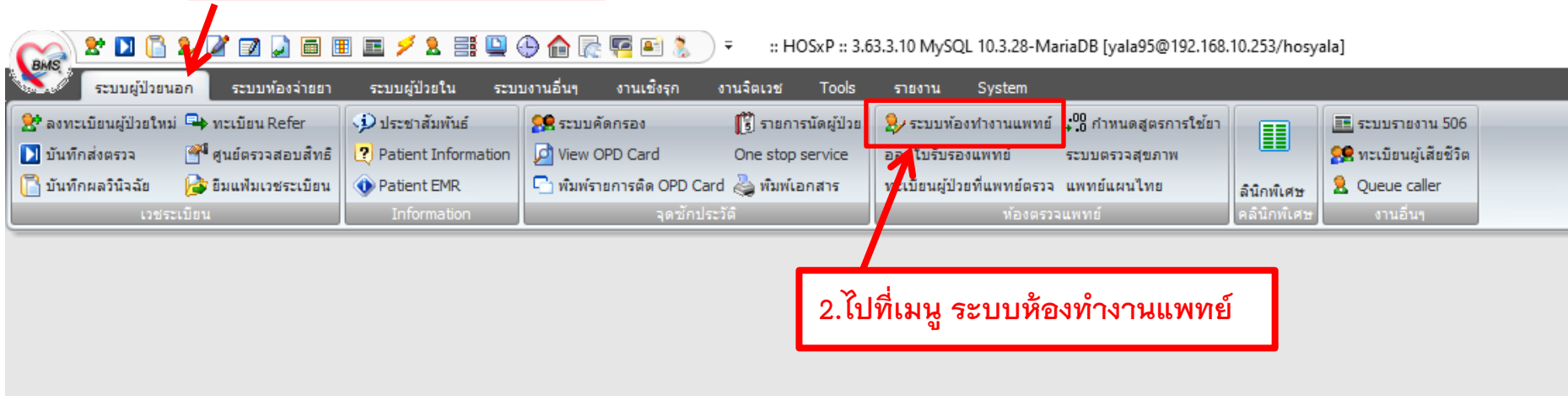

2. ไปที่เมนู ระบบห้องทำงานแพทย์

3. คีย์ HN ผู้ป่วย แล้วกด enter

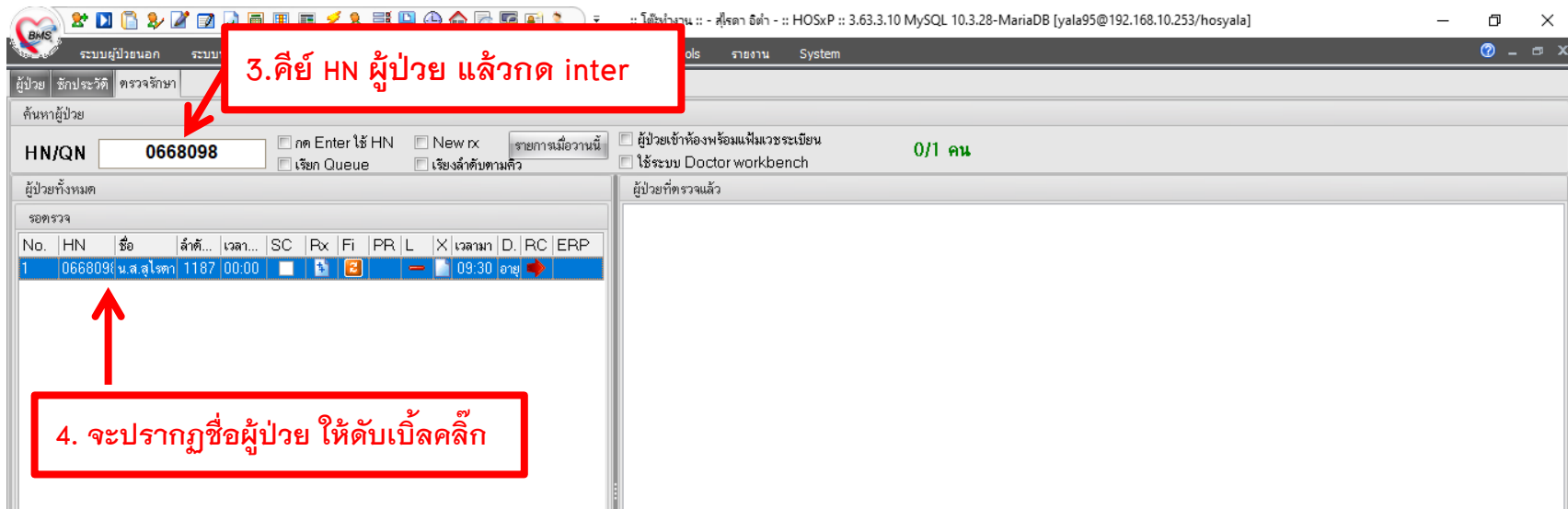

4. จะปรากฏชื่อผู้ป่วย ให้ดับเบิลคลิก

ระบบผู้ป่วยนอก ระบบห้องจ่ายยา ระบบผู้ป่วยใน ระบบงานอื่นๆ งานเชิงรุก งานจิตเวช Tools รายงาน System

ผู้ป่วย ชักประวัติ ตรวจรักษา

ข้อมูลผู้ป่วย HN : 0668098

ชื่อ น.ส.สุไรดา อิด้า T PR RR FBS BMI -

สิทธิ 9K เมิกตรง(ติดต่อกองการเงิน) โรงพยาบาลสุราษฎร์ธานี CC

Dct.Note.

ประเภทผู้ป่วย ความรุนแรง

HPI : ระดับความฉุกเฉิน ทุบเลือด A

Photo

5. เลือกเมนู วินิจฉัย

วินิจฉัย [F1] | ประวัติน [F2] | สิ่งเวชภัณฑ์ [F3] | วินิจฉัย [F4] | LAB [F5] | X-Ray [F6] | รังสีรักษา | ลงนัด | พิมพ์ | Note

วินิจฉัย | หัตถการ | ส่งเสริมสุขภาพ | เวชศาสตร์ฟื้นฟู | แพทย์แผนไทย | จิตเวช | TB

Diag Text + เพิ่ม แก้ไข Code Map Quick Add ICD10 ค้นหา ICD Coderr

Doctor Note

ลำดับ	รหัส ICD	ชื่อ	ประเภท	ชื่อประเภท	ผู้วินิจฉัย	Dx Note
* 1	I10	Essential (primary) hypertension	1			HT

6. คีย์รหัส ICD 10

7. คีย์ คำวินิจฉัยของแพทย์ ในช่อง Dx. note

แผนก 01 อายุรกรรม

ผลการรักษา รอผลตรวจ Document Refer

PE UE CF ส่งผลการตรวจ ส่ง Consult ผล Consult Admit การแพทย์ แผนการรักษา ส่งหัตถการ Snd. Rec. Online Consult

8. กดบันทึก

บันทึก [F9]

การลงทะเบียนโรคผู้ป่วยนอก วิธีที่ 2

1. เข้าเมนู ระบบผู้ป่วยนอก

The screenshot shows a web-based medical software interface. At the top, there is a navigation bar with several menu items: 'ระบบผู้ป่วยนอก', 'ระบบห้องจ่ายยา', 'ระบบผู้ป่วยใน', 'ระบบงานอื่นๆ', 'งานเชิงรุก', 'งานจิตเวช', 'Tools', 'รายงาน', and 'System'. Below this is a main dashboard area with various functional buttons. A red box highlights the 'ระบบผู้ป่วยนอก' menu item in the top navigation bar, with a red arrow pointing to it from the text '1. เข้าเมนู ระบบผู้ป่วยนอก'. Another red box highlights the 'บันทึกผลวินิจฉัย' (Record Diagnosis) button in the dashboard, with a red arrow pointing to it from the text '2. เลือกเมนู บันทึกผลวินิจฉัย'. The interface also displays a BMS logo, a user profile icon, and system information like 'HOSxP :: 3.63.3.10 MySQL 10.3.28-MariaDB [yala95@192.168.10.253/hosyala]'.

2. เลือกเมนู บันทึกผลวินิจฉัย

3. เลือกวัน เดือน ปี

4. คีย์ HN ผู้ป่วย

ระบบผู้ป่วยนอก ระบบห้องจ่ายยา ระบบผู้ป่วยใน ระบบงานอื่นๆ งานเชิงรุก งานวิเคราะห์ Tools รายงาน System

ค้นหาวันที่ 24/01/67 24 มกราคม 2567 จำนวนผู้ป่วยใน/วัน 1,312 คน 1,359 ครั้ง

Q-1187HN 0668098

ลำดับ	Type	Pr.	VT	ใน...	HN	ชื่อผู้ป่วย	อายุ	เวลา	การมา	Principal Diagnosis	สิทธิ	สถานภาพปัจจุบัน
1,138				✓	0880006	นาย ธิษฏลเส้าะ ทะมะ	29 ปี 3 วัน	09:29	มาเอง (ห้องบัตร)		UA	รอมผลตรวจ [037ห้องชันสูตร]
1,139		→		✓	0345600	นาง สานีพะณี ดิสะละ	39 ปี 8 เดือน	09:29	มาเอง (ห้องบัตร)	M7971 ความผิดปกติของเนื้อเยื่อแบบฉับ ฟิลิได้มีรศรัสมุไรที่อื่น	A7	ตรวจนหัว [065ห้องจ่ายยาผู้ป่วยนอก]
1,140				✓	0838576	ด.ญ. ลาฟานิน ชง	4 ปี 6 เดือน	09:29	มาเอง (ห้องบัตร)		UA	รอมผลตรวจ [511 ห้องตรวจกุมารเวช 1]
1,141		→		✓	1011455	น.ส. นัศวารีย์ บาเทม	19 ปี 2 เดือน	09:29	มาเอง (ห้องบัตร)		A1	รอมผลตรวจ [065ห้องจ่ายยาผู้ป่วยนอก]
1,142				✓	0812510	ด.ช. ฌัฏกฤษ ม่วงงาม	5 ปี 5 เดือน	09:30	นัดมา		A2	รอมผลตรวจ [612ห้องตรวจฉุกเฉิน (ENT) 2]
1,143				✓	0627652	นาย รชชิตัน ดอชอลี	37 ปี 8 เดือน	09:30	มาเอง (ห้องบัตร)		UA	รอมผลตรวจ [037ห้องชันสูตร]
1,144		→		—	0109172	นาย ดอสะ ปนาแว	66 ปี 4 เดือน	09:30	นัดมา		UB	รอมผลตรวจ [101ห้องตรวจผิวหนัง 1]
1,145		→		—	0832453	น.ส. โรสริน สะพะโด	29 ปี 2 เดือน	09:30	รับต่อจากสถานพยาบาลอื่น		UC	รอมผลตรวจ [311ห้องตรวจฝากครรภ์ 1]
1,146				—	0603682	นาง ชาริษา ทะยะสิ	45 ปี 7 เดือน	09:30	รับต่อจากสถานพยาบาลอื่น		UB	รอมผลตรวจ [814ห้องตรวจศัลยกรรมกระดูก 4]
1,147				—	1011453	ด.ช. ธิษฏลลาซิช กาโสง	3 ปี 8 เดือน	09:30	นัดมา		AB	รอมผลตรวจ [511 ห้องตรวจกุมารเวช 1]
1,148		→		—	1008542	นาย รุสดีห์ ฮิละ	25 ปี 8 เดือน	09:30	นัดมา		A2	รอมผลตรวจ [811ห้องตรวจศัลยกรรมกระดูก]
1,149				✓	0668098	น.ส. สุโรดา ธิดา	33 ปี 2 เดือน	09:30	มาเอง (ห้องบัตร)		A2	รอมผลตรวจ [001ห้องตรวจอายุรกรรม]
1,150				✓	0991424	นาย ธิษฏลธิษฏ ฆะพะระ	29 ปี 7 เดือน	09:30	มาเอง (ห้องบัตร)		UA	รอมผลตรวจ [037ห้องชันสูตร]
1,151		→		✓	0155227	น.ส. เกษวดี แก้วจรรยา	26 ปี 7 เดือน	09:30	นัดมา		AD	รอมผลตรวจ [711ห้องตรวจตา 1]
1,152		→		—	0633492	น.ส. มาลีอนะ ดาโละ	36 ปี 2 วัน	09:30	นัดมา		UB	รอมผลตรวจ [411ห้องตรวจนรีเวช 1]
1,153				✓	0186272	นาย ชัยวิวัฒน์ แซ่ฉิม	65 ปี 9 เดือน	09:30	มาเอง (ห้องบัตร)	E785 Disorders of lipoprotein metabolism and other lipidaemias	UA	รอมผลตรวจ [065ห้องจ่ายยาผู้ป่วยนอก]
1,154				✓	0609294	นาย ธิษฏลเส้าะ ลูเซ็ง					UA	รอมผลตรวจ [037ห้องชันสูตร]
1,155		→		✓	0486041	น.ส. ดัสนิม เจริญทอง					UC	รอมผลตรวจ [835ทันตกรรมU15]
1,156				—	0941262	น.ส. ทลสิเฝ้าะ แซ่กะชะริ					UB	รอมผลตรวจ [951PCUบ้านมั่นคงสาแหรง]
1,157				✓	0100267	นาย สานิต ธิกรกรวม					UA	รอมผลตรวจ [906 ห้องตรวจ PCC2]
1,158				✓	0788340	นาย ฐิระ ธิระนาง	45 ปี 2 เดือน	09:30	มาเอง (ห้องบัตร)		UA	รอมผลตรวจ [037ห้องชันสูตร]
1,159		→		✓	0265975	น.ส. ฌัฏกรนันท์ จันทรศิริ	51 ปี 7 เดือน	09:30	นัดมา		A7	รอมผลตรวจ [811ห้องตรวจศัลยกรรมกระดูก]
1,160		→		✓	0162086	นาง ไพลีร์ ธิระธิกะม	68 ปี 9 เดือน	09:31	นัดมา		A2	รอมผลตรวจ [101ห้องตรวจผิวหนัง 1]
1,161		→		✓	0630587	นาย นวดาโง๊ะ เจริญ	81 ปี 1 เดือน	09:31	นัดมา	I10 Essential (primary) hypertension	UA	รอมผลตรวจ [065ห้องจ่ายยาผู้ป่วยนอก]

Doctor Task

ช้กประวัติ ตรวจสอบรายการ Calc DRGs

5. จะปรากฏชื่อผู้ป่วย ให้ดับเบิลคลิก

6. คีย์รหัสแพทย์

ระบบผู้ป่วยนอก ระบบห้องจ่ายยา ระบบผู้ป่วยใน ระบบงานอื่นๆ งานเชิงรุก งานจิตเวช Tools รายงาน System

บันทึกผลการตรวจรักษา ผู้ป่วยนอก - :: HOSxP :: 3.63.3.10 MySQL 10.3.28-MariaDB [yala95@192.168.10.253/hosyala]

ชื่อผู้ป่วย น.ส. สุใจตา อีต่า อายุ 33 ปี 2 เดือน ที่อยู่ 36/4 หมู่ 05 ต.สะเตง อ.เบตง จ.ยะลา

ประเภทโรค 01 อายุกรรม รหัสแพทย์ผู้ตรวจ 0214 พิศณีย์ โชติมารัตน์ No Debusa

ผลการวินิจฉัย/หัตถการ ลงข้อมูลชีพจรวัด ลงข้อมูลน้ำหนัก ตรวจสอบค่า DRGs ยืนยันรับเพิ่มคืนเมื่อบันทึก

Diagnosis Operation HPI/PMH Audit Log

ICD Codemap

ลำดับ	รหัส ICD	ชื่อ ICD	ประเภท	ชื่อประเภท	Episode	Dx. Note
1	I 10	Essential (primary) hypertension	1	Principal Diagnosis	0	
* 2					0	

Vital sign

Temperature CC PE BMI FBS BP /

ผลการวินิจฉัยครั้งที่แล้ว

วันที่มา 4 มกราคม 2567 เวลา 07:07:39 แพทย์ผู้ตรวจ แพทย์แผนก MED1 Death R506

การวินิจฉัยหลัก 2017 Laboratory examination การวินิจฉัยรอง

สถานภาพหลังตรวจ 00 รอผลตรวจ คลินิกพิเศษ "" VN 670124093024

แผนกหลัก 001 001คัดกรองอายุกรรม ผู้ป่วยควิตความ N/A Diag. Text

แสดงเวชภัณฑ์ ค่ารักษา 50.00 ค่า R.W. 1.00

บันทึก สมรายการ มีรายการ

Activate Windows
Go to Settings to activate Windows.

7. คีย์รหัส ICD 10

8. กดบันทึก

ระบบผู้ป่วยนอก ระบบห้องจ่ายยา ระบบผู้ป่วยใน ระบบงานอื่นๆ งานเชิงรุก งานจิตเวช Tools รายงาน System

ชื่อผู้ป่วย: 8.กรณีมีหัตถการ ให้เข้าเมนู Operation

ประเภทโรค: 01 อายุรกรรม รหัสแพทย์ผู้ตรวจ: หมอ อ.เมตตง จ.ยะลา

ผลการวินิจฉัย/หัตถการ: ลงข้อมูลซักประวัติ ลงข้อมูลนัด ตรวจสอบค่า DRGs ยืนยันรับเพิ่มคืนเมื่อบันทึก

Diagnosis Operation HPI/PMH Audit Log

ลำดับ	รหัส	ชื่อแพทย์	รหัส ICD9	ICD9 Name	OperType	ext_code
* 1	0214	พิพัฒน์ ไชติมารัตน์	9396	Other oxygen enrichment		

8.คีย์รหัสแพทย์ และ รหัสICD 9

Vital sign

Temperature Body weight Height BMI FBS BP /
CC PE

ผลการวินิจฉัยครั้งที่แล้ว

วันที่มา: 4 มกราคม 2567 เวลา: 07:07:39 แพทย์ผู้ตรวจ: แพทย์แผนก MED1 [Death] [R506]
การวินิจฉัยหลัก: Z017 Laboratory examination การวินิจฉัยรอง:

สถานภาพหลังตรวจ: 00 รอผลตรวจ คลินิกพิเศษ: "" V.N: 670124093024
แผนกหลัก: 001 001คัดกรองอายุรกรรม ผู้ป่วยคดีความ: N/A Diag. Text:

แสดงเวชภัณฑ์ ค่ารักษา: 50.00 ค่า R.W.: 1.00

8.กดบันทึก

Activate Windows
Go to Settings to activate Windows

บันทึก ลมรายการ ใตรายการ