

สรุปการประชุม
คปสอ./CUP BOARD อำเภอเมือง
ครั้งที่ ๕ /๒๕๕๗

วันที่ ๑ ตุลาคม ๒๕๕๗ เวลา ๑๓.๓๐ - ๑๖.๓๐ น.
ณ ห้องประชุมร่วมประดู่ ชั้น ๗ โรงพยาบาลยะลา

กรรมการผู้เข้าประชุม

รายชื่อ	ตำแหน่ง	หมายเหตุ (แทน)
๑.นายแพทย์พีระพงษ์ ภาวสุทธิไพศิฐ	ผู้อำนวยการโรงพยาบาลยะลา	
๒.นางกัลญา ศิริธรรม	นักวิชาการสาธารณสุขชำนาญการ	สสอ.เมืองยะลา
๓.นางสาวชินตา พุทธิยาสถาพร	หัวหน้ากลุ่มภารกิจด้านบริการปฐมภูมิ	
๔.นางสายฝน หงนิพนธ์	พยาบาลวิชาชีพ ๗ วช.	นายปิยะพงศ์ อนุรัตน์
๕.นส.อัจฉรา โรจน์ชาญชัยกุล	นักวิชาการสาธารณสุขชำนาญการพิเศษ	นพ.ประภัสร์ ติพยานนท์
๖.นส.พิมพ์รดา รัตนจามิตร	เภสัชกรปฏิบัติการ	นายวิจารณ์ ศรีประสิทธิ์
๗.นส.สาริตา เจ๊ะสะตำ	เจ้าพนักงานทันตสาธารณสุขชำนาญงาน	ทพ.ปิยนารถ บุญชริก
๘.นางราณี ตาเดอินทร์	หัวหน้ากลุ่มงานเทคนิคการแพทย์	
๙.แพทย์หญิงวริยา กาลัญกุล	หัวหน้ากลุ่มงานเวชกรรมสังคม	
๑๐.นางสาววิภา ศรีทอง	พยาบาลวิชาชีพชำนาญการพิเศษ	
๑๑.นางอรปรียา วรรณมุรินทร์	นักวิชาการสาธารณสุขชำนาญการ	
๑๒.แพทย์หญิงจรรยา แซ่เจเน	หัวหน้ากลุ่มงานแพทย์แผนไทย	
๑๓.นส.เสาวภา เจริญสุข	เจ้าหน้าที่การเงินและบัญชี	นางสุนทรี แก้วสุวรรณ
๑๔.นางสุจิตา คชอ่อน	หัวหน้าฝ่ายพัสดุและบำรุงรักษา	
๑๕.นางมาลี ตั้งศิริเสถียร	หัวหน้างานส่งเสริมสุขภาพ	
๑๖.นส.นฤมล ฉายแสงเจริญ	หัวหน้างานควบคุมโรค	
๑๗.นางสมสกันธ์ ศิริमानนท์	หัวหน้างานรักษาพยาบาล	ติตราชการ
๑๘.นางเสาวคนธ์ อัจจาสา	พยาบาลวิชาชีพชำนาญการ	
๑๙.นางนฤมล คงฤทธิ์	พยาบาลวิชาชีพชำนาญการ	
๒๐.นายอุสมาน แวหะยี	นักวิชาการสาธารณสุขชำนาญการ	นายสรพงษ์ ยิ่งเจริญ
๒๑.นางมัทนา กาเจ	เจ้าพนักงานสาธารณสุขชำนาญงาน	
๒๒.นางจิรภา แผ่นทอง	นักวิชาการสาธารณสุขชำนาญการ	นายสกุลเอก ชูเมือง
๒๓.นายสมบุรณ์ คชาภรณ์วงศ์กร	นักวิชาการสาธารณสุขชำนาญการ	ติตราชการ
๒๔.ด.ต.กมนทรรัตน์ กรุณกิจ	จนท.พยาบาลกก.ตชด ๔๔	รตต.ทักษิณ ชนกขนิกุล
๒๕.นายปรีชา วรรณบุญ	หัวหน้าหน่วยควบคุมโรคติดต่อ นำโดย แมลงที่ ๔ อ.กรงปินัง	

กรรมการผู้เข้าประชุม(ต่อ)

รายชื่อ	ตำแหน่ง	หมายเหตุ (แทน)
๒๖.นางวิภารัตน์ ทองธรรมชาติ	พยาบาลวิชาชีพชำนาญการ	
๒๗.นายชาอุดี เจดอเลาะ	นักวิชาการสาธารณสุขชำนาญการ	

กรรมการผู้ไม่เข้าประชุม

รายชื่อ	ตำแหน่ง	หมายเหตุ
๑.นางจินตนา ขุนทอง	รองผู้อำนวยการฝ่ายบริหาร	ติตราชการ
๒.นางจิราวรรณ สากลกิจจานุกูล	หัวหน้ากลุ่มการพยาบาล	ติตราชการ
๓.นายแพทย์ภุมรินทร์ แซ่ลิ้ม	หัวหน้ากลุ่มงานเวชศาสตร์ฉุกเฉิน	ติตราชการ
๔.นางอายีสาทิ หะยีนีอาลี	หัวหน้ากลุ่มงานสวัสดิการสังคม	ติตราชการ
๕.นายดำรงค์ อินโท	เจ้าพนักงานสาธารณสุขอาวุโส	ติตราชการ
๖.นางจาริณี ยิ่งเจริญ	เจ้าพนักงานสาธารณสุขชำนาญงาน	ติตราชการ
๗.นางเพียงเพ็ญ อัคริยะพันธ์ุ์	เจ้าพนักงานสาธารณสุขอาวุโส	ติตราชการ
๘.นายอำนาจ ชุ่มตา	นักวิชาการสาธารณสุขชำนาญการ	ติตราชการ
๙.นายธนวิทย์ ชัยชนากานต์	เจ้าพนักงานสาธารณสุขชำนาญงาน	ลา
๑๐.ประธานอาสาสมัครสาธารณสุขอำเภอเมือง		

ผู้ประสาน CUP ที่เข้าร่วมประชุม : ไม่มี

ผู้ประสาน CUP ที่ไม่ได้เข้าร่วมประชุม

รายชื่อ	ตำแหน่ง	หมายเหตุ (แทน)
๑.น.ส.พิกุล จิรรัตนโสภา	เภสัชกรเชี่ยวชาญ	
๒.น.ส.ศุภวรรณ ฤทธิศักดิ์	พยาบาลวิชาชีพชำนาญการ	
๓.นายอิสมาอีล โดยิ	นักวิชาการสาธารณสุขชำนาญการพิเศษ	

ผอ.รพ.สต./ศสม. ที่เข้าประชุม

รายชื่อ	ตำแหน่ง	หมายเหตุ (แทน)
๑.นางวีรดา เจ๊ะปูเต๊ะ	นักวิชาการสาธารณสุขชำนาญการ	นางกานต์สิรินทร์ หมั่นรักษ์
๒.นายันศรุดดีน สุหลง	นักวิชาการสาธารณสุขชำนาญการ	นางอาอิชะห์ โต๊ะกูบาฮา
๓.นางสะปีเนาะ กะโด	นักวิชาการสาธารณสุขชำนาญการ	
๔.นายมะรีเป็ง เจ๊ะเต๊ะ	นักวิชาการสาธารณสุขชำนาญการ	

ผอ.รพ.สต./ศสม. ที่เข้าประชุม(ต่อ)

รายชื่อ	ตำแหน่ง	หมายเหตุ (แทน)
๕.นางอุไร รณภูษิต	นักวิชาการสาธารณสุขชำนาญการ	
๖.นางหาสนีระ โต้ะกุบาฮา	เจ้าพนักงานสาธารณสุขอาวุโส	
๗.นางสปีนีระ มะระ๊ะ	เจ้าพนักงานสาธารณสุขชำนาญงาน	นางกมลทิพย์ สังข์แก้ว
๘.นส.นุรีย์ยะ สามะอุ	เจ้าพนักงานสาธารณสุขชำนาญงาน	นายรัฐสิทธิ์ หะยิลาเตะ
๙.นายสมาน ดอเล้าะ	เจ้าพนักงานสาธารณสุขชำนาญงาน	
๑๐.นางกัสตีนิยะ บุญทวี	เจ้าพนักงานสาธารณสุขอาวุโส	นายคุษฎี ปาลกาลย์
๑๑.นายพิเชฐ แซ่ฟู	นักวิชาการสาธารณสุขชำนาญการ	
๑๒.นางยุ้ยยะคะห์ กะตะแซ	พยาบาลวิชาชีพชำนาญการ	
๑๓.นางยูไลณี กิละ	พยาบาลวิชาชีพชำนาญการ	นายสะมะแอ หะยีส่าละ
๑๔.นางยูไวริยะ ยูนู	เจ้าพนักงานสาธารณสุขชำนาญงาน	
๑๕.นางนุจรี อินทองเพ็ชร	พยาบาลวิชาชีพชำนาญการ	
๑๖.นางผการัตน์ สุวพณิชพันธ์	พยาบาลวิชาชีพชำนาญการ	
๑๗.นางหลินฟ็อง หวดเพ็ชร	พยาบาลวิชาชีพชำนาญการ	นางกนกพร ไตรมิตร
๑๘.นางนุริยะห์ บุญทวี	พยาบาลวิชาชีพชำนาญการ	
๑๙.นางไอลดา แดงมณีกุล	พยาบาลวิชาชีพชำนาญการ	

ผอ.รพ.สต./ศสม. ผู้ไม่เข้าประชุม : ไม่มี

ผู้เข้าร่วมประชุม

รายชื่อ	ตำแหน่ง	หมายเหตุ (แทน)
๑. นางเจี๊มาเรียม อุเซ็งแม	พยาบาลวิชาชีพชำนาญการ	
๒. นางเสาวคนธ์ นวลจันทร์	เจ้าพนักงานทันตสาธารณสุขชำนาญงาน	
๓. นางศศิพิมพ์ มาศสุวรรณ	พยาบาลวิชาชีพชำนาญการ	
๔. นางกัญจนพร เดชประภัสสร	พยาบาลวิชาชีพชำนาญการ	
๕. นางดลฤดี แดงกระจ่าง	พยาบาลวิชาชีพชำนาญการ	
๖. จ.ส.ต.หญิงอัญยรัตน์ อานาย	ครุฑชด.(พยาบาล) กก.ตชด.๔๔	
๗. นางสุนีย์ สังข์ทอง	พยาบาลวิชาชีพชำนาญการ	
๘. นางธิดารัตน์ บุณสมภพ	พยาบาลวิชาชีพชำนาญการ	
๙. นางรอม๊ะ เจ๊ะแน	เจ้าพนักงานการเงินชำนาญงาน	
๑๐. นายสมภาษ หะริตา	เจ้าพนักงานสาธารณสุขชำนาญงาน	
๑๑. นางดลฤดี แดงกระจ่าง	พยาบาลวิชาชีพชำนาญการ	
๑๒. นางวาสนา เพ็ญศิริภู	พยาบาลวิชาชีพชำนาญการ	

เริ่มประชุม เวลา ๑๓.๓๐ น. นายแพทย์พีระพงษ์ ภาวสุทธิไพศิฐ
ผู้อำนวยการโรงพยาบาลยะลา เป็นประธาน

ระเบียบวาระที่ ๑ เรื่องที่ประธานแจ้งที่ประชุมทราบ

- สสจ.ยะลาได้จัดตั้งกองทุนเยียวยา สืบเนื่องมาจากมินศ.ฝึกงานวสส. ยะลาถูกทำร้ายเสียชีวิตจากสถานการณ์ ทางสสจ.เองก็ไม่มีงบใดๆที่จะไปช่วยเหลือจึงมีแนวคิดที่จะตั้งกองทุนดังกล่าวเพื่อเยียวยาผู้ที่ได้รับผลกระทบจากสถานการณ์ สสจ.จึงขอความร่วมมือเจ้าหน้าที่สมัครเข้าร่วมกองทุนฯโดยสมัครใจและจะช่วยเหลือเฉพาะคนที่เป็นสมาชิกเท่านั้น โดยมีค่าใช้จ่ายในการสมัครเป็นสมาชิกคือถ้าเป็นข้าราชการหรือลูกจ้างที่ทำงานแล้ว ๑๐๐ บาท/คน นศ. ๕๐ บาท/คน

- นโยบายของนายกรัฐมนตรีข้อที่ ๕๒ มีความชัดเจนในเรื่องเขตบริการสุขภาพ ซึ่งกระทรวงได้กำหนดเป็น ๑๒ เขต แต่ละเขตรับผิดชอบประชากรประมาณ ๕ ล้านคน หลักการคือ sales constraints : โรคทุกโรคสามารถรักษาได้ในเขตบริการสุขภาพ ส่งออกนอกเขตให้น้อยที่สุด Seamless Referral System : การส่งต่ออย่างไร้รอยต่อ โดยมี การจัดระดับศักยภาพของรพ. ตั้งแต่ รพศ,รพท,รพช,รพ.สต., ตั้งแต่ระดับ A,S,M๑,M๒,F๑, F๒,F๓ ซึ่งเป็นการบริหารจัดการโดยการกระจายอำนาจลงส่วนภูมิภาค โดยมีเครื่องมือที่ใช้ในกระบวนการทำงานคือ Service Plan ๑๐ สาขา และ DHS ส่วนService Plan อาจเพิ่มอีก ๑ สาขา คือ สาขายาเสพติด โดยทุกสาขาต้องมีความเชื่อมโยงกับสาขาปฐมภูมิ ส่วน DHS ต้องเน้นไปที่อำเภอซึ่งจะเป็นผู้ที่ผลักดันให้เกิดกระบวนการและการเชื่อมโยงกับภาคี เครือข่ายต่างๆเช่น กองทุนตำบล เป็นต้น และอาจต้องมีการทบทวนบทบาทของนสค.เพื่อ เชื่อมการทำงานกับ DHS

นโยบายเร่งด่วนของปลัดกระทรวงสาธารณสุขมี ๔ เรื่องหลักๆ

๑.การสร้างธรรมาภิบาล แบ่งเป็น ๑.๑ การจัดซื้อจัดจ้าง เน้นเรื่อง ความโปร่งใส,การกำจัดการคอร์รัปชัน โดยเฉพาะเรื่องยา/วัสดุมีใช้ยา/วัสดุวิทยาศาสตร์/วัสดุ การแพทย์ ถ้ามีการจัดซื้อจัดจ้างเกินหนึ่งแสนบาทต้องมีการประกวดราคา ๑.๒ การแต่งตั้งโยกย้ายผู้ดำรงตำแหน่งต่างๆ ต้องเป็นไปตามหลักธรรมาภิบาลทั้งในระดับกระทรวงและระดับพื้นที่ และคนที่ จะทำการเฝ้าระวังเรื่องนี้คือประชาคมสาธารณสุข คือ

๒.ขวัญกำลังใจ จะพูดถึงเรื่องอัตรากำลังและการบรรจุ ที่ผ่านมา กระทรวงฯได้บรรจุไปแล้ว ๒ รอบ ๗๕๐๐ กว่าตำแหน่ง รอบสุดท้ายให้บรรจุข้าราชการ ๒๖ สาขาวิชาชีพ ตัดไปเหลือ ๑๘ สาขา โดยใช้เขตบริการสุขภาพเป็นผู้บริหารตำแหน่งและ จัดสรรลงจังหวัดแล้วจัดสรรลงยังหน่วยบริการซึ่งการกระจายอัตรากำลังจะกำหนดลงในพื้นที่ที่ขาดแคลน โดยยึด FTE เป็นหลัก กระทรวงได้มีคำสั่งให้บรรจุลูกจ้างนักเรียนทุนที่มาทำงาน ก่อนปี๕๒ ซึ่งจังหวัดยะลามีประมาณ ๕๐ คน เขตได้รวบรวมรายชื่อและส่งไปยังกระทรวง

เรียบร้อยแล้ว โดยตำแหน่งว่างของข้าราชการเกษียณ ๒๐๐ กว่าตำแหน่งเพื่อนำมาบรรจุกลุ่มนักเรียนทุนดังกล่าว

๓. การปฏิรูปเขตบริการสุขภาพ ขณะนี้มีการกำหนดกรอบที่ชัดเจน หลังจากที่มีตั้งเขตบริการสุขภาพเป็นที่เรียบร้อยแล้ว ก็จะเป็นกระบวนการสรรหาคนเพื่อเป็น CEO โดยอาจคัดเลือก สสจ. หรือ ผอ. รพ. ที่อาวุโสเข้าไปดำรงตำแหน่ง โดยมีกรอบอัตรากำลังทั้งหมดประมาณ ๔๔ ตำแหน่งโดยไม่มีเลขเงินเดือนให้ เมื่อมีการประกาศรับสมัครผู้ที่ได้รับการคัดเลือกจะต้องตัดเลขและเงินเดือนจากหน่วยงานเดิมไปตั้งที่เขตพื้นที่ และอีก ๑ เรื่อง คือ การตั้งเขตสุขภาพประชาชนซึ่งเป็นคกก. ที่มาจากหลายภาคส่วนซึ่งจะเป็นผู้ตรวจสอบ MOU ระหว่าง เขตบริการสุขภาพกับ สปสช.

๔. ระบบการเงินการคลัง เน้นเรื่องการจัดสรรงบประมาณให้สอดคล้องกับปัญหาในพื้นที่ แนวคิดของกระทรวงฯ จะกระจายงบออกเป็น ๔ หมวด คือ การส่งเสริมป้องกันโรค: บริหารจัดการในระดับอำเภอ ผู้ป่วยนอก: บริหารจัดการในระดับจังหวัด ผู้ป่วยใน: บริหารจัดการในระดับเขตบริการสุขภาพ ส่วนมาตรา ๔๑ หรือ บัญชีรายจ่าย บริหารจัดการในระดับเขตบริการสุขภาพ และตั้งแต่ ๑ ต.ค. ๕๗ สปสช. สาขาจังหวัดจะถูกยกเลิก อำนาจการบริหารจัดการงบ UC จะกลับไปอยู่ที่เขตของ สปสช. สสจ. รับผิดชอบและพิจารณาเฉพาะมาตรา ๔๑ เท่านั้น และของบจากของ สปสช.

- สำหรับเรื่องนโยบายและตัวชี้วัดปีนี้จะเน้นเรื่อง ๕ กลุ่มวัยเช่นเดิม รายละเอียดจะไปพูดในวันประชุมทำแผน สำหรับระดับพื้นที่ผู้ตรวจให้ความสำคัญอันดับ ๑ เรื่องแม่และเด็ก ซึ่งยะลาปีนี้มีแม่เสียชีวิต ๒ ราย ก.ย. ที่ผ่านมา ทั้งเขตฯ ๑๐ กว่าราย ๕๐% เป็นโรคทางอายุรกรรม อีก ๕๐% เป็นปัญหาทางสูติกรรม ผู้ตรวจเน้นย้ำ ๒ ส่วนคือ เรื่อง ANC กับ ห้องคลอด ANC จะพูดถึงเรื่อง Height Risk Pregnancy ผู้ตรวจให้ทำบัญชีทุกเดือน และให้วางแผนการ Terminate ด้วย สำหรับห้องคลอดจะพูดถึงเรื่อง One Labour Room One Province แต่ที่สำคัญคือ ข้อมูล Near Miss จะต้องนำวิเคราะห์เพื่อหาแนวทางแก้ไขต่อไป

- เรื่องโรคติดต่อ ไข้เลือดออก คอติบ สสจ. ยะลา มักจะพูดถึงการรายงานช้า รายงานไม่ละเอียด ดำเนินการช้า ควบคุมโรคช้า โดยเฉพาะเรื่องคอติบ ประเด็นสำคัญน่าจะอยู่ที่ความครอบคลุมของวัคซีนซึ่งเป็นปัญหาสำคัญใน ๓ จังหวัดชายแดนใต้ อีกประเด็นที่ท่านให้ความสำคัญคือด้านทันตสาธารณสุข โดยให้มีทันตแพทย์ดูแลด้านทันตสาธารณสุขทุกอำเภอ

- การทำแผนงานโครงการประจำปี ๕๘ แนวทางคือ ทบทวนการดำเนินงานปีที่แล้ว นโยบาย สถานะสุขภาพ เมื่อทำแผนเสร็จก็มานำเสนอและพิจารณาว่าจะใช้งบเงิน PP หรือ กองทุนตำบล ซึ่งอาจต้องมีการประสานกับชุมชน, กองทุนตำบลผ่านกระบวนการ DHS หลักการใช้งบเงิน PP ก็เช่นเดิมคือ ใช้งบเงินต้องให้ถึงประชาชน สำหรับการประชุมอบรมให้ใช้งบหมวดอื่นและต้องดำเนินการให้เสร็จในไตรมาสแรก สำหรับแผน ให้เขียนแผนพัฒนาบุคลากร, แผนงานโครงการดำเนินการ ๑ ปี, และแผนงบลงทุน ส่งมาพร้อมกัน

- แนะนำบุคลากรใหม่ คือ พญ.วิริยา กาลัญญกุล จบแพทย์เวช ศาสตร์ครอบครัว ปฏิบัติงานกลุ่มงานเวชกรรมสังคม และ คุณชลธิชา แก่นแท่น ย้ายมา จาก หน่วยไตเทียม รพ.ยะลาปฏิบัติงานศสม.บ้านสะเตง ผู้เข้าร่วมประชุมจาก ตชด. คือ นายดาบตำรวจกมนทรธรรณ กฤษฎิก และอีก ๑ ท่าน คือ จ.ส.ต.หญิงอัญญรัตน์ อาหนาย เป็นครูสุขศาลาโรงเรียนตำรวจตระเวนชายแดนเฉลิมพระเกียรติ ย้ายมาจากโรงเรียน.ตชด. พิริยานุเคราะห์ จาก อ.มายอ มาได้ ๖ เดือน และสำหรับการเสด็จมาจากโรงเรียน.ตชด. ของพระองค์ท่านจะเสด็จแต่ละแห่งเมื่อครบรอบ ๔ ปี

- ๑๐ ตุลาคม ๒๕๕๗ ผู้ไปแสวงบุญที่นครเมกกะฮ์ประเทศซาอุดีอา ราเบียจะเริ่มเดินทางกลับ ทีมงานคงต้องเตรียมการเฝ้าระวัง MERS และส่งรายงานการตรวจ คัดกรองให้เรียบร้อย

มติการประชุม : รับทราบ

ระเบียบวาระที่ ๒ เรื่องรับรองรายงานการประชุมครั้งที่แล้ว และติดตามงาน

คุณชาอูดี: สรุปการประชุม คปสอ.ครั้งที่ ๔/๕๗ ได้ใส่ใน Website: www.yrhyala.com/กลุ่มภารกิจด้านบริการปฐมภูมิ

ผู้อำนวยการ:การเร่งรัดเรื่องงบประมาณกับงบค่าเสื่อม งบค่าเสื่อม UC หลักการใช้คือ ต้องใช้ปีงบประมาณถ้าใช้ไม่หมดต้องคืนเงิน เงินที่ค้างก่อนปี ๕๖ สปสช.ได้ อนุมัติให้ขออนุมัติดำเนินการใหม่ และต้องดำเนินการให้แล้วเสร็จภายใน ๑๘๐ วันหลังจากที่ ได้รับอนุมัติ สำหรับของปี๕๖ วันนีวันที่ ๑ ต.ค.๕๗ ถ้าใครยังไม่ได้ดำเนินการก็ต้องคืนเงิน สำหรับของปี ๕๗ สามารถขยายได้อีก ๑ ปีงบประมาณ และในปีงบประมาณ ๕๘ การ ดำเนินการงบค่าเสื่อมจะย้ายจากกลุ่มงานประกันไปอยู่สปรส. โดยสปรส.จะดูงบค่าเสื่อมและ งบลงทุนของสถานบริการทั่วประเทศและจะให้ทำบัญชีสิ่งก่อสร้างและครุภัณฑ์ทั้งหมดเพื่อใช้ เป็นข้อมูลในการสนับสนุนงบลงทุนในอนาคต และการใช้งบ UC จะถูกเร่งรัดโดยผู้ตรวจ ราชการ สำหรับงบประมาณปี๕๘ จะมีงบดำเนินการกับงบลงทุน โดยงบลงทุนต้องได้ผู้รับจ้าง ภายใน ธ.ค.๕๗ ส่วนงบดำเนินการ ถ้าเป็นงบประชุมอบรมต้องดำเนินการภายในไตรมาสที่ ๑

มติการประชุม: รับรองและรับทราบ

ระเบียบวาระที่ ๓ เรื่องแจ้งเพื่อทราบและพิจารณาดำเนินการ

๓.๑ การจัดสรรงบ โดยคุณวิภารัตน์

○ จัดสรรงบประกันสังคม งวดที่ ๑/๕๗

- ยอดการจัดสรร จำนวน ๕๒,๘๗๔.๑๔ การเงินได้โอนไปยัง รพ.สต.ทุกแห่งแล้ว รายละเอียดตามเอกสารแนบท้าย ๑

○ จัดสรรงบค่าบริการเพิ่มเติมตามผลงานงค่าบริการแพทย์แผนไทย

- ยอดการจัดสรร จำนวน ๑,๐๓๔,๐๗๒.๖๑ บาท

- เสนอโอนตามยอดที่สปสข.จัดสรรไปยังหน่วยบริการ รวมทั้งหมดจำนวน ๒ งวดๆที่ ๑/๕๗ ตั้งแต่ ๑ ก.ค.-๓๑ ธ.ค.๕๖ และงวดที่ ๒/๕๗ ๑ ก.ค.-๓๑ มิ.ย.๕๗ รายละเอียดตามเอกสารแนบท้าย ๒

○ จัดสรรงบ PP Basic Service งวดที่ ๒/๕๗

- ยอดการจัดสรร จำนวน ๓,๐๐๐,๐๐๐ บาท ในการนี้คกก.พิจารณางบประมาณได้จัดประชุมในวันที่ ๑๕ ก.ย.๕๗ ได้มีมติเสนอให้จัดสรรตามหัวขก.ร้อยละ ๕๐ และจัดสรรตามผลงานร้อยละ ๕๐ โดยพิจารณาจากผลงานตามตัวชี้วัด ๑๓ ตัว รายละเอียดตามเอกสารแนบท้าย ๓

○ จัดสรรงบ PP Area Health Service ปี ๒๕๕๗

- ยอดการจัดสรร จำนวน ๑,๐๒๓,๑๘๙ บาท จัดสรรเพิ่มเติมเป้าหมายร้อยละ ๕๐ และผลงานบริการร้อยละ ๕๐ โดยพิจารณาจากตัวชี้วัดที่สปสข. เป็นผู้กำหนด ๘ ตัวชี้วัด โดยใช้ข้อมูลตั้งแต่ ๑ ต.ค.๕๖ - ๓๐ มิ.ย.๕๗ โดยสปสข.ได้ทำยอดจัดสรรเงินมาโดยตรงตามตัวชี้วัดที่ ๑-๓,๗,๘ ส่วนตัวชี้วัดที่ ๔-๖ ให้ CUP เป็นผู้ดำเนินการจึงได้เชิญคกก.พิจารณางบประมาณ CUP มาพิจารณาจึงมีมติเสนอให้จัดสรร ตามรายละเอียดเอกสารแนบท้าย ๔

○ จัดสรรงบการตรวจคัดกรองมะเร็งปากมดลูก ปี ๒๕๕๗

- งบการจัดสรรแบ่งออกเป็น ๒ ส่วน ส่วนที่ ๑ คือจัดสรรตามผลงานปี ๕๗ ยอดการจัดสรร จำนวน ๑,๓๖๙,๒๐๐ บาท ส่วนที่ ๒ สปสข.มีเงินคงเหลือจากการดำเนินการในรอบ ๕ ปี จึงจัดสรรคืนให้ CUP เป็นเงิน ๑,๐๘๒,๐๙๘ บาท ในส่วนผลงานปี ๒๕๕๗ ได้ใช้จำนวนเงินที่ได้รับหารด้วยผลงานทั้งหมดเฉลี่ยได้ ๔๐๐/case หักค่าดำเนินการให้รพ.ยะลาสำหรับการตรวจและบันทึกข้อมูล ๑๐๐ บาท/Case ส่วนของศูนย์แม่รพ.ยะลาไม่ได้หักเนื่องจากทางศูนย์ดำเนินการเองทั้งหมด ส่วนงบเหลือจ่ายที่สปสข.จัดสรรให้ของผลงาน ๕ ปี ก็ได้นำผลงานของหน่วยบริการทุกแห่งในรอบ ๕ ปี มาเฉลี่ยคืนได้ ๕๑.๘๒ บาท/case ตามรายละเอียดตามเอกสารแนบท้าย ๕

○ จัดสรรงบค่าตอบแทนสำหรับจนท.รพ.สต.บุติ /นิงบารุ

- ตามที่ให้หน่วยบริการสำรองจ่ายเงินค่าตอบแทนฉบับ ๘ ให้นายกิตติพัฒน์ รุ่งเรือง บัดนี้รพ.ได้โอนเงินกลับไปยังหน่วยบริการของท่านแล้ว

คุณรอหมีะ หน.การเงินรพ.ยะลา: ขอความร่วมมือให้หน่วยบริการส่งใบเสร็จรับเงินให้แก่การเงินทันทีหลังจากได้รับเงินแล้ว

ผู้อำนวยการ: การแจ้งให้ระบุสถานที่ให้ชัดเจนเนื่องจากบางหน่วยอาจส่งเข้ามาแล้ว และรายละเอียดเอกสารการโอนเงินต่างๆหน่วยบริการสามารถนำไปตรวจสอบได้และถ้าไม่มีใครทักท้วงก็จะโอนเงินตามที่เสนอ

มติการประชุม: อนุมัติตามที่เสนอและรับทราบ

๓.๒ สถานการณ์โรคติดต่อที่สำคัญ

๓.๒.๑ สถานการณ์ไข้เลือดออก

คุณนฤมล : ข้อมูลตั้งแต่ ๑ ม.ค. - ๒๘ ก.ย.๕๗ การระบาดอันดับ ๑-๕ ดังนี้ แม่ฮ่องสอน, กระบี่, ภูเก็ต, จันทบุรี และปัตตานี ส่วนจังหวัดยะลาอยู่ลำดับที่ ๑๐ มีจำนวนผู้ป่วย ๓๗๙ ราย คิดเป็นอัตราป่วย ๗๕.๒๘ ต่อแสนปชก. มี อำเภอเมืองมีจำนวนผู้ป่วย ๑๔๒ ราย (๙๓.๒/แสนปชก.) เป็นอันดับ ๒ ของจังหวัด ส่วนผู้ป่วยสงสัยไข้เลือดออกเสียชีวิต (รายที่ ๑) เขตสะเตงนอกผลการส่งเลือดเพื่อตรวจหา Denque serotype โดยวิธี RT-PCR ผล Negative สรุปรูป แพทย์เปลี่ยนวินิจฉัย Sepsis และผู้ป่วยสงสัยไข้เลือดออกเสียชีวิต (รายที่ ๒) เขตสะเตงนอกเช่นเดียวกัน ส่งเลือดเพื่อตรวจหา Denque serotype โดยวิธี RT-PCR รอผล ๓ สัปดาห์ สำหรับเดือน ก.ย. มีจำนวนผู้ป่วยทั้งหมด ๒๕ ราย ซึ่งมากกว่าค่ามัธยฐาน ๕ ปี และมีแนวโน้มลดลงตั้งแต่เดือนก.ค. เป็นต้นมา พื้นที่ที่มีผู้ป่วยมากที่สุดคือตำบลสะเตง(เขตเทศบาล)ตำบลสะเตงนอก และหน่วยบริการที่อัตราป่วยเกินเกณฑ์มาตรฐานคือ รพ.สต.บ้านนังสาแรง, ยูโป, บ้านบูดี, บูดี, นิบงบารู, พร่อน, ลำใหม่, สะเตงนอก, บาโงย, บาแด, ศสม.เทศบาลและบ้านสะเตง การดำเนินการในช่วงที่ผ่านมาได้ดำเนินการตามแผนรณรงค์อย่างต่อเนื่องจากการสำรวจค่า HI ก็ยังมีหลายพื้นที่ที่ค่าเกิน ๑๐ (รายละเอียดตามเอกสารแนบท้าย ๖)

ผู้อำนวยการ: มาตรการที่นำเสนอเพียงพอหรือไม่ในการควบคุม

คุณนฤมล : ทุกพื้นที่ได้ทำการรณรงค์อย่างเต็มที่ทุกเดือนปัญหาในเขตเทศบาลส่วนใหญ่บ้านปิดจึงได้แบบแผ่นพับให้ประชาชนไปศึกษาวิธีป้องกันแต่ตามหลักระบาดไข้เลือดออกจะระบาดปีเว้น๒ปีซึ่งปีที่แล้วได้ระบาดไปแล้วแต่ปีนี้มีการระบาดอย่างต่อเนื่องซึ่งจังหวัดใกล้เคียงก็มีการระบาดแบบนี้เช่นเดียวกัน และการพนก็จะเน้นการพนอย่างมีคุณภาพ

คุณสมภาฯ สดม.๑๒.๑ยะลา : ในส่วนสดม.ถ้ามีการร้องขอให้ไปช่วยดูแลและควบคุมการพนอย่างถูกวิธีก็ยินดี แต่ถ้าเป็นการขอกำลังคนอาจไม่เพียงพอ ด้านวิชาการก็มีการจัดอบรมการพนอย่างถูกวิธีแก่เจ้าหน้าที่พนที่อบต.ต่างๆ และกระบวนการต่างๆป้องกันและควบคุมโรคก็อยู่ในโครงการอำเภอควบคุมโรคเข้มแข็งแต่เท่าที่ไปติดตามที่อบต.ยังไม่ค่อยปฏิบัติตามแผนเท่าที่ควร

ผู้อำนวยการ: คงต้องนำข้อมูลไปวิเคราะห์อย่างเข้มข้นอีกครั้งเพื่อหามาตรการป้องกันและควบคุมที่มีประสิทธิภาพต่อไปเช่นอาจมีทีมเคลื่อนที่เร็วเข้าไปควบคุมโรคทันทีหลังพบCASE

มติการประชุม: รับทราบ

๓.๒.๒ สถานการณ์โรคเลปโตสไปโรซิส

คุณนฤมล : ข้อมูลตั้งแต่ ๑ ม.ค. - ๒๖ ก.ย.๕๗ ระบาดอันดับ ๑-๕ ดังนี้ ระนอง, พังงา, ศรีสะเกษ, ยะลาและกาฬสินธุ์ ตามลำดับ จังหวัดยะลาอยู่ลำดับที่ ๔ มีจำนวนผู้ป่วย ๔๗ ราย เสียชีวิต ๑ รายที่ อำเภอรามัน และรามันมีจำนวนป่วยเป็นอันดับ ๑ ของจังหวัด ส่วนอำเภอเมืองมีจำนวนผู้ป่วยมากที่สุด ๑๐ ราย เป็นอันดับ ๒ ของจังหวัด ส่วน

จะเป็นมากในกลุ่มวัยทำงาน อาชีพรับจ้างโดยเฉพาะหาปลา ดังนั้นกำชับให้ทุกพื้นที่ประชาสัมพันธ์
ทำความเข้าใจกับประชาชนในพื้นที่ในการปฏิบัติตัวและเฝ้าระวังรณรงค์ป้องกันและควบคุม
โรคอย่างต่อเนื่อง

มติการประชุม: รับทราบ

๓.๒.๓ ผลการให้บริการผู้เดินทางไปประกอบพิธีฮัจย์

คุณณฤมล :จำนวนผู้เดินทาง ๓๕๕ คน ผลการตรวจสุขภาพ ๓๔๕ คน
ร้อยละ ๙๗.๑๘ (๑๐ คน ไม่ไป) ผลการตรวจสุขภาพ ปกติ ๑๙๖ คน คิดเป็นร้อยละ ๕๔.๙๒
เสี่ยงปานกลาง ๑๒๐ คน คิดเป็นร้อยละ ๓๓.๘๐ เสี่ยงสูง ๓๐ คน คิดเป็นร้อยละ ๘.๕๔

การฉีดวัคซีน ๓๔๕ คน คิดเป็นร้อยละ ๙๗.๑๘ การอบรม ๓๔๕ คน
คิดเป็น ร้อยละ ๙๗.๑๘

การเฝ้าระวัง MERS Co.V ได้จัดทำทะเบียนรายชื่อผู้เดินทางแจกจ่าย
รายการรพ.สต./ศสม. ผู้แสวงบุญจะเดินทางกลับวันที่ ๑๑ ตุลาคม ๒๕๕๗ เทียวแรกที่สนามบิน
จ.นราธิวาส โดย สคร ๑๒ ตั้งจุดคัดกรองที่สนามบินทั้งที่หาดใหญ่และนราธิวาสโดยแจกแผ่น
พับวิธีการปฏิบัติตัวหลังเดินทางกลับ ส่วน CUP เมือง ได้จัดทำแบบฟอร์มติดตามอาการ ให้
พื้นที่ติดตามอาการทุกวันจนครบ ๑๔ วัน รายงานความก้าวหน้าทุกวัน ก่อนเวลา ๑๕.๐๐ น.
การรายงาน รพ.สต. รายงาน คุณธนวิทย์ /ศสม. รายงาน คุณสุนันทา เพื่อรวบรวมส่ง สสจ
ต่อไป

๓.๒.๔ ผลการให้บริการวัคซีนไขหวัดใหญ่

คุณณฤมล : CUP เมืองได้รับวัคซีนทั้งหมด ๙,๓๖๕ Dose ฉีด
ประชาชน เป้าหมาย ๘,๔๖๐ คน ผลงาน ๗,๖๙๒ คน คิดเป็นร้อยละ ๙๐.๙๒ สำหรับ
เจ้าหน้าที่ เป้าหมาย ๙๐๕ คน ผลงาน ๑,๑๖๖ คน คิดเป็นร้อยละ ๑๒๘.๘๔ รวม เป้าหมาย
๙,๓๖๕ คน ผลงาน ๘,๘๕๘ คน คิดเป็นร้อยละ ๙๔.๕๙ ในภาพรวมวัคซีนยังเหลืออยู่ ๓๐๐
Dose เนื่องจากกันไว้ให้งาน IC ฉีดเจ้าหน้าที่ในรพ.แต่มาฉีดน้อยมาก แต่ต้องฉีดให้หมดก่อน
เดือน ธ.ค.๕๗

ตกฤติ: วัคซีนส่วนที่เหลือได้ประสานกับ OPD COPD / OPD Asthma
และผู้ป่วยเด็กที่เป็น Asthma pneumonia เพื่อนำไปฉีดผู้ป่วยดังกล่าวโดยคลินิกจะประสาน
ขอวัคซีนเมื่อผู้ป่วยมา ดังนั้นคงยังเหลือวัคซีนอีก ๑๐๐ Dose

ผู้อำนวยการ: วัคซีนส่วนที่เหลือให้เน้นเป้าหมายหลัก และเมื่อฉีดเสร็จ
แล้วอย่าลืมนำข้อมูลไปบันทึกในโปรแกรมด้วย

มติการประชุม: รับทราบ

๓.๓ ประชากรสถิติ UC & DATA CENTER

คุณเสาวคนธ์: ณ เดือน ส.ค.เรามีประชากรสถิติ UC ๑๓๘,๘๗๖
คน ซึ่งน่าจะคงที่ประมาณนี้ ความสำคัญคือ สปสช.จะนำข้อมูลประชากรสถิติ UC มาจัดสรร
เงินรายหัวแก่หน่วยบริการต่างๆ สำหรับประชากรตามบัญชีสาธารณสุขถ้าข้อมูล ณ ๓๐

กย. ๕๖ มาเปรียบเทียบกับ ข้อมูล ณ ๓๑ มี.ค ๕๗ พบว่าข้อมูลปชก.ลดลงมีส่วนต่างอยู่ที่ ๕,๕๘๓ คน สำหรับการขึ้นทะเบียนสิทธิ UC ในเขตเทศบาล คนไ้ยังขึ้นทะเบียนสิทธิก็บรพ. ถึง ๒๙,๗๘๑ คน สถานบริการหลักกับสถานบริการรองยังขึ้นกับบรพ. เงินก็จะถูกจัดสรรมายัง บรพ. ดังนั้นจึงขอความร่วมมือ ศสม.เร่งดำเนินการขึ้นทะเบียนสิทธิ UC แก่ผู้ป่วยที่อยู่ในเขต รับผิดชอบ ก็จะมีผลต่อเงิน ON TOP ต่างๆที่จะจัดสรรเข้ามา

● **ผู้อำนวยการ:**ภาพรวมของประเทศปีนี้เราได้รับเงินรายหัวขาลงเท่ากับ ปีที่แล้ว ๒,๘๘๕ บ./หัวปชก. ซึ่งมีความกังวลว่าเงินในระบบจะเพียงพอหรือไม่ เนื่องจาก เงินเดือนขึ้นทุกปีๆละ ๖% แต่ในขณะที่เดียวกันหัวปชก.UC ทั่วประเทศลดลง ๒ แสน เงินในระบบก็จะหายไปค่อนข้างมาก

คุณเสาวคนธ์: การนำข้อมูลบัญชีสาธารณสุขมาเปรียบเทียบกับ DATA CENTER เนื่องจากปัจจุบันนี้การจัดสรรเงินต่างๆลงยังหน่วยบริการจะใช้ข้อมูลฐาน ประชากรจาก DATA CENTER ซึ่งข้อมูลใน DATA CENTER จะน้อยกว่า ในบัญชีสาธารณสุข ข้อมูลบัญชีสาธารณสุข ณ เดือน ๓๑ มี.ค. ๕๗ กับข้อมูล DATA CENTER ณ เดือน ๑ ต.ค. ๕๗ มีความแตกต่างอยู่ ๕,๘๕๙ คน คิดเป็นร้อยละ ๖.๒๙ สาเหตุเนื่องจากยังมีประชากร บางส่วนยังทับซ้อนกันอยู่

สำหรับการแก้ไขข้อมูลในฐาน JHCIS ตั้งแต่ ก.ย.๕๖ ถึง ส.ค.๕๗ ข้อมูลในภาพเครือข่ายได้รับการแก้ไข ข้อบกพร่องต่างๆคิดเป็นร้อยละ ๘๖ ก็ขอชื่นชมมา ณ โอกาสนี้ แต่ยังมีบางแห่งที่ต้องเร่งดำเนินการแก้ไขคือ รพ.สต.บุตี,ท่าสาป,หน้าถ้ำ,เปาะเส้ง ,พร่อน,บันนังสาเรง,สะเตงนอก,,บาโงยบาเด,ศสม.ตลาดเก่า,ธนวิถี,ผังเมือง๔ (รายละเอียด ตามเอกสารแนบท้าย ๗)

สำหรับแนวทางการดำเนินงานระบบข้อมูลสุขภาพปี ๕๘ จากการ ประชุมที่ริชมอนด์ เมื่อ ๒๓ -๒๔ กันยายน ๒๕๕๗ ยังคงต้องส่งข้อมูล ให้สปสช.ไปก่อน นั่นคือ รพ.สต./ศสม. ส่ง ๒๑ แฟ้ม และ ๔๓ แฟ้ม ไปยัง สสจ. โดยศูนย์ข้อมูลเครือข่ายบริหารจัดการ ให้รพ. ส่ง ๒๑ แฟ้ม และ ๔๓ แฟ้ม ไปยัง สสจ. รวมทั้งส่งข้อมูล OPPP ทางหน้าเว็บOPPP ของสปสช. รวมทั้ง ข้อมูล E-claim ที่เคยส่งก็ให้ส่งเหมือนเดิมการนำข้อมูลไปใช้งานในการ ประมวลผลเพื่อตอบ KPI สสจ.จะติดตั้ง Server HDC เพื่อประมวลผลข้อมูล ๔๓ แฟ้มส่งเป็น Summary Report ให้ สนย. สามารถดูผ่านหน้าเว็บของสนย.ได้<http://neo.moph.go.th/hdc/>

ผู้อำนวยการ:ให้ทุกหน่วยกลับไปดูฐานประชากรโดยเฉพาะฐาน J และส่วนโปรแกรมต่างๆคงต้องรอหนังสือสั่งการก่อนว่าจะให้ทำอย่างไร

มติการประชุม: รับทราบ

ระเบียบวาระที่ ๔ เรื่องจากหน่วยงานต่าง ๆ

๔.๑ สำนักงานสาธารณสุขอำเภอเมือง:ไม่มี

๔.๒ กลุ่มงานเวชกรรมสังคม

คุณสมสกันธ์ งานรักษาพยาบาล : แจ้งเรื่องการคัดกรอง HT/DM เริ่ม จากอายุ ๓๕ ปี ให้ทุกแห่งดำเนินการได้ทันที และวัสดุที่จะใช้เช่น Strip test สามารถมาเบิก

ได้เลยเนื่องจากมีสำรองไว้ ๓ เดือน เนื่องจากนโยบายยังคงเดิมคือต้องคัดกรองให้เสร็จภายใน ๓๑ ธ.ค.๕๗ และเดือนนี้กลุ่มการพยาบาลได้จัดวันพยาบาลในวันที่ ๒๑ ตุลาคม ๒๕๕๗ โดยแบ่งจัดออกเป็น ๓ กลุ่มคือ ที่วิทยาลัยพยาบาลฯยะลา,ที่รพ.ยะลา ห้องบุญสิทธิเลฆะกุล ,และออกหน่วยคัดกรองเบาหวาน/ความดันที่ห้างโคลีเซียม และทางสสจ.ยะลาจะทำหนังสือเชิญพยาบาลหน่วยบริการเข้ามาร่วมงานต่อไป

คุณมาลี งานส่งเสริมสุขภาพ: เนื่องด้วยได้เข้าร่วมประชุมงานส่งเสริมสุขภาพที่สสจ.ยะลาเมื่อเช้านี้ ได้มีการกำหนดเป้าหมาย รพ.สต.สายใยรักต้องดำเนินการ ๑๐๐ % และต้องผ่านเกณฑ์การประเมินอย่างน้อย ๕๐ % ส่วนตำบลนมแม่ปีนี้ต้องกำหนดขึ้นใหม่เพียง ๑ ตำบลเท่านั้น และให้กำหนดตำบลโภชนาการขึ้นมาด้วย

๔.๓ สำนักการสาธารณสุขและสิ่งแวดล้อมเทศบาลนครยะลา

คุณสายฝน : ทางเทศบาลได้พยายามทุกวิถีทางที่จะกำจัดแหล่งรังโรคต่างๆเช่น ยุง,ขยะ,สถานที่ที่ไม่เอื้ออำนวยต่อสุขภาพต่างๆ และถ้ามีท่านใดพบเหตุรำคาญต่างๆสามารถแจ้งมายังเทศบาลเพื่อจะไปดำเนินการได้ทันที

๔.๔ โรงเรียน ตชด.เฉลิมพระเกียรติฯ:ไม่มี

๔.๕ หน่วยควบคุมโรคติดต่อฯโดยแมลง:ไม่มี

๔.๖ เรื่องจาก ศสม./รพ.สต.ต่าง ๆ:ไม่มี

๔.๗ เรื่องของกลุ่มงาน/ฝ่ายโรงพยาบาล

คุณเสาวคนธ์ หน.ศูนย์ข้อมูลเครือข่าย: ด้วยทางรพ.สต.ได้ประสานขอข้อมูลผล Lab ฟ้าไปคีย์ในฐาน JHCIH ไม่ทราบว่าทางห้อง LAB จะให้ประสานกับท่านใดได้บ้าง

คุณราณี หน.กลุ่มงานพยาธิ: สามารถติดต่อคุณสรินาซึ่งเป็นผู้ดูแลโปรแกรม LIS ของห้อง LAB

พญ.จรรยา หน.กลุ่มงานแพทย์แผนไทย: ขอขอบคุณทุกท่านที่มีส่วนร่วมในการผลักดันให้กลุ่มงานแพทย์แผนไทยเป็นพื้นที่ต้นแบบของภาคใต้และขอเรียนแจ้งเป้าหมายของปี ๕๘ คือ หน่วยบริการต้องมีผู้มารับบริการแพทย์แผนไทย ๑๘ % และรายการยาสมุนไพรแพทย์แผนไทยต้องมี ๓๐ รายการ

ผู้อำนวยการ: อยากทราบวันที่จัดทำแผนของเครือข่าย

ชาอูตี : เครือข่ายจะดำเนินการจัดทำแผนในวันที่ ๙-๑๐ ต.ค.๕๗ สำหรับสถานที่จัดประชุมฯจะเรียนแจ้งให้ทราบอีกครั้ง

คุณอัจฉรา กลุ่มงานพรส.: วันที่ ๗ ต.ค.๕๗ ขอเชิญเรียนเชิญผู้รับผิดชอบ ๕ กลุ่มวัย ทำ Six Building Box บ่ายโมงครึ่ง ห้องประชุมชั้น ๗

มติการประชุม: รับทราบ

ระเบียบวาระที่ ๕ เรื่องอื่น ๆ:ไม่มี

ปิดประชุมเวลา ๑๖.๓๐ น.



(นายชาอูดี เจะคอเลาะ)
ผู้บันทึกรายงานการประชุม



(พญ.ชินตา พุทธิยาสถาพร)
หัวหน้ากลุ่มภารกิจด้านบริการปฐมภูมิ
ผู้ตรวจสอบรายงานการประชุม

(นายแพทย์พีระพงษ์ ภาวสุทธิไพศิฐ)
ประธาน คปสอ.เมืองยะลา



.....ทน.ส่วนราชการ
.....ทน.งาน /ฝ่าย
.....งานตรวจ
.....พิมพ์ , ทาน

การ จัดสรรงบแก่ รพ.สต / ศสม. ปี ๒๕๕๗

รหัส	รายชื่อหน่วยบริการ	จัดสรรงบแพทย์ แผนไทย ปี ๒๕๕๗	จัดสรรงบ PP Area Health Services ปี ๒๕๕๗	จัดสรรงบ PP Basic Services ปี ๒๕๕๗	จัดสรรงบ การตรวจคัดกรอง มะเร็งปากมดลูก	จัดสรรงบ * ประกันสังคม งวดที่ ๑/ ๒๕๕๗	รวมงบ จัดสรรครั้งนี้
10015	สอ.บ้านยะลา หมู่ที่ 01 ตำบลยะลา	11,942.70	31,678.00	71,618.88	26,562.72	304.28	142,106.58
10016	สอ.บ้านบุดี หมู่ที่ 01 ตำบลบุดี	20,454.53	27,019.00	69,345.59	29,132.76	1,205.25	147,157.12
10017	สอ.ต.บุดี หมู่ที่ 07 ตำบลบุดี	42,411.20	55,399.00	123,106.79	42,651.66	2,837.51	266,406.16
10018	สอ.ต.ย.ไป หมู่ที่ 01 ตำบลย.ไป	30,153.12	21,724.00	69,335.85	58,931.29	1,670.64	181,814.91
10019	สอ.บ้านทุ่งยางหมู่ หมู่ที่ 04 ตำบลย.ไป	27,451.21	17,383.00	55,344.54	49,750.30	886.20	150,815.25
10020	สอ.บ้านลิตล หมู่ที่ 01 ตำบลลิตล	49,488.07	33,986.00	99,202.17	36,374.35	4,849.15	223,899.73
10021	สอ.บ้านท่าสาป หมู่ที่ 01 ตำบลท่าสาป	90,151.07	45,532.00	124,449.77	53,680.85	5,250.25	319,063.95
10022	สอ.บ้านลำใหม่ หมู่ที่ 01 ตำบลลำใหม่	137,081.20	41,194.00	108,982.34	39,956.78	8,195.59	335,409.92
10023	สอ.บ้านหน้าถ้ำ หมู่ที่ 01 ตำบลหน้าถ้ำ	6,149.58	23,667.00	57,075.17	18,910.16	4,747.31	110,549.21
10024	สอ.บ้านท่าเนียบ หมู่ที่ 04 ตำบลลำพะยา	27,396.94	29,776.00	79,970.08	37,824.02	3,447.32	178,414.36
10025	สอ.บ้านเนียง หมู่ที่ 04 ตำบลเปาะเส้ง	9,691.88	31,848.00	92,832.41	10,143.76	-	144,516.05
10026	สอ.บ้านตาสา หมู่ที่ 03 ตำบลพร่อน	23,627.56	37,224.00	97,784.86	63,549.51	4,734.68	226,920.61
10027	สอ.บ้านบันนังบูโย หมู่ที่ 02 ตำบลบันนังสาเรง	36,282.09	52,957.00	134,743.17	72,438.53	1,028.05	297,448.85
10028	สอ.ต.สะเตงนอก หมู่ที่ 06 ตำบลสะเตงนอก	161,316.44	66,669.00	173,986.74	135,270.45	9,253.18	546,495.80
10029	สอ.บ้านวังกระ หมู่ที่ 04 ตำบลตาเซะ	35,935.95	17,911.00	57,535.64	38,162.69	276.48	149,821.76
10030	สอ.บ้านตาเซะ หมู่ที่ 03 ตำบลตาเซะ	13,561.58	21,713.00	60,691.98	21,721.84	706.02	118,394.43
14108	สอ.บ้านบึงยบแด หมู่ที่ 03 ตำบลสะเตงนอก	48,142.91	45,602.00	131,418.25	40,419.58	3,482.23	269,064.97

งวดที่ 1 และ 2 ปีงบประมาณ 2557

รหัส	รายชื่อหน่วยบริการ	งวดที่ 1 /2557 1 ก.ค - 31 ธ.ค /2556	งวดที่ 2 /2557 1 ก.ค - 30 มิ.ย 2557	รวมปี 2557
10015	สอ.บ้านยะลา หมู่ที่ 01 ตำบลยะลา	3,566.00	8,376.70	11,942.70
10016	สอ.บ้านบุดี หมู่ที่ 01 ตำบลบุดี	6,720.00	13,734.53	20,454.53
10017	สอ.ต.บุดี หมู่ที่ 07 ตำบลบุดี	13,408.00	29,003.20	42,411.20
10018	สอ.ต.ยุโรป หมู่ที่ 01 ตำบลยุโรป	8,577.00	21,576.12	30,153.12
10019	สอ.บ้านทุ่งยามู หมู่ที่ 04 ตำบลยุโรป	8,930.00	18,521.21	27,451.21
10020	สอ.บ้านลิตร หมู่ที่ 01 ตำบลลิตร	16,650.00	32,838.07	49,488.07
10021	สอ.บ้านท่าสาป หมู่ที่ 01 ตำบลท่าสาป	37,676.00	52,475.07	90,151.07
10022	สอ.บ้านลำใหม่ หมู่ที่ 01 ตำบลลำใหม่	47,782.00	89,299.20	137,081.20
10023	สอ.บ้านหน้าถ้ำ หมู่ที่ 01 ตำบลหน้าถ้ำ	2,058.00	4,091.58	6,149.58
10024	สอ.บ้านทำเนียบ หมู่ที่ 04 ตำบลลำพะยา	8,223.00	19,173.94	27,396.94
10025	สอ.บ้านเนียง หมู่ที่ 04 ตำบลเปาะเส้ง	2,947.00	6,744.88	9,691.88
10026	สอ.บ้านตาสา หมู่ที่ 03 ตำบลพร่อน	8,370.00	15,257.56	23,627.56
10027	สอ.บ้านบันนังบูโย หมู่ที่ 02 ตำบลบันนังสาเรง	12,947.00	23,335.09	36,282.09
10028	สอ.ต.สะเตงนอก หมู่ที่ 06 ตำบลสะเตงนอก	54,695.00	106,621.44	161,316.44
10029	สอ.บ้านวังกระ หมู่ที่ 04 ตำบลตาเซะ	13,298.00	22,637.95	35,935.95
10030	สอ.บ้านตาเซะ หมู่ที่ 03 ตำบลตาเซะ	4,097.00	9,464.58	13,561.58
14108	สอ.บ้านบาโจยบาแต หมู่ที่ 03 ตำบลสะเตงนอก	13,793.00	34,349.91	48,142.91
77684	หน่วยบริการปฐมภูมิบังคับบุรี	8,960.00	17,106.96	26,066.96
14663	รพ.ส่งเสริมสุขภาพศูนย์อนามัยที่ 12	-	299.17	299.17
10684	รพ.ยะลา	134,792.00	294,087.66	428,879.66
15226	ศสช.บ้านสะเตง	5,276.00	11,504.36	16,780.36
15227	ศสช.ตลาดเก่า	13,616.00	33,153.24	46,769.24
24017	ศูนย์บริการสาธารณสุข 3 เทศบาลนครยะลา	9,844.00	24,531.77	34,375.77
24018	ศูนย์บริการสาธารณสุข 4 เทศบาลนครยะลา	1,356.00	3,562.82	4,918.82
24705	ศูนย์บริการสาธารณสุข 1 เทศบาลนครยะลา	2,181.00	7,533.59	9,714.59
	รวมเป็นเงิน	134,792.00	899,280.61	1,034,072.61

รายละเอียดการจ่ายงบค่าบริการเพิ่มเติมตามผลงาน งบค่าบริการการแพทย์แผนไทย เขต 12 สงขลา

งวดที่ 1 และ 2 ปีงบประมาณ 2557

รหัส	รายชื่อหน่วยบริการ	รวมปี 2557	จ่ายให้เทศบาล 30%	เหลือ
15227	ศสข.ตลาดเก่า	46,769.24	14,030.77	32,738.47
24017	ศูนย์บริการสาธารณสุข3 เทศบาลนคร ยะลา	34,375.77	10,312.73	24,063.04
24018	ศูนย์บริการสาธารณสุข 4 เทศบาลนคร ยะลา	4,918.82	1,475.65	3,443.17
24705	ศูนย์บริการสาธารณสุข 1 เทศบาลนคร ยะลา	9,714.59	2,914.38	6,800.21
	รวมเป็นเงิน	95,778.4	28,733.52	67,044.89

รายละเอียดการจ่ายค่าบริการเพิ่มเติมตามผลงาน งบค่าบริการการแพทย์แผนไทย เขต 12 สงขลา งวดที่ 1 และ 2 ปีงบประมาณ 2557

บริการนวดไทย(นวด ประคบ อบสมุนไพร) ข้อมูลบริการผู้ป่วยนอกและผู้ป่วยในที่ส่งระหว่างวันที่ 1 กรกฎาคม 2556 - 31 ธันวาคม 2556 อัตราจ่าย 29.47286906 บาท/Point

หน่วยบริการประจำและปฐมภูมิ โดยหน่วยบริการประจำโดยตรง สำหรับหน่วยบริการปฐมภูมิโอนผ่านหน่วยบริการประจำ

รหัส	รายชื่อหน่วยบริการ	ผลงาน (Point)						จำนวน จัดสรร ทั้งหมด(บาท)	ค่าบริการ ฟื้นฟูหลัง คลอด	ค่าบริการ การช้ยา สมุนไพร	รวมเป็นเงิน
		ในหน่วยบริการ		นอกหน่วยบริการ							
		นวด	ประคบ	อบ	นวด	ประคบ	รวม				
10015	สอ.บ้านยะลา หมู่ที่ 01 ตำบลยะลา								3,566.00	3,566.00	
10016	สอ.บ้านบุดี หมู่ที่ 01 ตำบลบุดี								6,720.00	6,720.00	
10017	สอ.ต.บุดี หมู่ที่ 07 ตำบลบุดี	34.0					34.0		11,642.00	13,408.00	
10018	สอ.ต.ยุโป หมู่ที่ 01 ตำบลยุโป								8,577.00	8,577.00	
10019	สอ.บ้านทุ่งยาง หมู่ที่ 04 ตำบลยุโป								8,930.00	8,930.00	
10020	สอ.บ้านลิตล หมู่ที่ 01 ตำบลลิตล	34.0					34.0		14,884.00	16,650.00	
10021	สอ.บ้านท่าสาป หมู่ที่ 01 ตำบลท่าสาป	216.0	172.8				388.8		17,477.00	37,676.00	
10022	สอ.บ้านลำใหม่ หมู่ที่ 01 ตำบลลำใหม่	131.0	102.4	2.2			235.6	15,500	20,042.00	47,782.00	
10023	สอ.บ้านหน้าถ้ำ หมู่ที่ 01 ตำบลหน้าถ้ำ	5.0					5.0		1,798.00	2,058.00	
10024	สอ.บ้านทำเนียบ หมู่ที่ 04 ตำบลลำพะยา								8,223.00	8,223.00	
10025	สอ.บ้านเนียง หมู่ที่ 04 ตำบลเปาะเล็ง								2,947.00	2,947.00	
10026	สอ.บ้านตาสา หมู่ที่ 03 ตำบลพร่อน								8,370.00	8,370.00	
10027	สอ.บ้านบันนังญือ หมู่ที่ 02 ตำบลบันนัง สาเรง								12,947.00	12,947.00	
10028	สอ.ต.สะเตงนอก หมู่ที่ 06 ตำบลสะเตง นอก	200.0	144.8				344.8	17,913.00	36,782.00	54,695.00	
10029	สอ.บ้านวังกระ หมู่ที่ 04 ตำบลตาเซะ	80.0	60.8				140.8	7,315.00	5,983.00	13,298.00	
10030	สอ.บ้านตาเซะ หมู่ที่ 03 ตำบลตาเซะ								4,097.00	4,097.00	

รหัส	รายชื่อหน่วยบริการ	ผลงาน (Point)						จำนวน จัดสรร ทั้งหมด(บาท)	ค่าบริการ ฟื้นฟูหลัง คลอด	ค่าบริการ การพยาบาล ชุมชน	รวมเป็นเงิน
		ในหน่วยบริการ			นอกหน่วยบริการ						
		นวด	ประคบ	อบ	นวด	ประคบ	รวม				
14108	สอ.บ้านบึงไยบาแค หมู่ที่ 03 ตำบลสะ เตงนอก								13,793.00	13,793.00	
77684	หน่วยบริการปฐมภูมิบึงบารู								8,960.00	8,960.00	
14663	รพ.ส่งเสริมสุขภาพศูนย์อนามัยที่ 12									-	
10684	รพ.ยะลา	715.0	569.6	15.4			1,300.0	67,536.00	67,256.00	134,792.00	
15226	ศสช.บ้านสะเตง								5,276.00	5,276.00	
15227	ศสช.ตลาดเก่า								13,616.00	13,616.00	
24017	ศูนย์บริการสาธารณสุข3 เทศบาลนคร ยะลา								9,844.00	9,844.00	
24018	ศูนย์บริการสาธารณสุข 4 เทศบาลนคร ยะลา								1,356.00	1,356.00	
24705	ศูนย์บริการสาธารณสุข 1 เทศบาลนคร ยะลา								2,181.00	2,181.00	
	รวมเป็นเงิน	1,415.0	1,050.4	17.6			2,483.0	128,995.00	295,267.00	134,792.00	

รายละเอียดการจ่ายค่าบริการเพิ่มเติมตามผลงาน งบค่าบริการการแพทย์แผนไทย เขต 12 สงขลา งบที่ 1และ2 ปีงบประมาณ 2557 งบที่ 2

บริการนวดไทย(นวด ประคบ อบสมุนไพร) ข้อมูลบริการผู้ป่วยนอกและผู้ป่วยในที่ส่งระหว่างวันที่ 1 กรกฎาคม 2556 - 30 มิถุนายน 2557 อัตราจ่าย 29.6519865339917 บาท/Point

หน่วยบริการประจำและปฐมภูมิ โดยหน่วยบริการประจำโดยตรง สำหรับหน่วยบริการปฐมภูมิโอนผ่านหน่วยบริการประจำ

รหัส	รายชื่อหน่วยบริการ	ผลงาน (Point)						จำนวน จัดสรร ทั้งหมด(บาท)	ค่าบริการ ฟื้นฟูหลัง คลอด	ค่าบริการ การศึกษา สมุนไพร	รวมเป็นเงิน
		ในหน่วยบริการ			นอกหน่วยบริการ						
		ขนาด	ประคบ	อบ	ขนาด	ประคบ	รวม				
10015	สอ.บ้านยะลา หมู่ที่ 01 ตำบลยะลา								8,376.70	8,376.70	
10016	สอ.บ้านบุตี หมู่ที่ 01 ตำบลบุตี								13,734.53	13,734.53	
10017	สอ.ต.บุตี หมู่ที่ 07 ตำบลบุตี	72.0	25.6	-	-	-	97.6	0	26,109.20	29,003.20	
10018	สอ.ต.ยูโป หมู่ที่ 01 ตำบลยูโป	12.0	6.4	0.4	31.5	25.2	75.5	0	19,337.12	21,576.12	
10019	สอ.บ้านทุ่งยาม หมู่ที่ 04 ตำบลยูโป								18,521.21	18,521.21	
10020	สอ.บ้านลิดล หมู่ที่ 01 ตำบลลิดล	60.0	-	-	-	-	60.0	0	31,059.07	32,838.07	
10021	สอ.บ้านท่าสาป หมู่ที่ 01 ตำบลท่าสาป	228.0	182.4	-	-	-	410.4	0	40,306.07	52,475.07	
10022	สอ.บ้านลำใหม่ หมู่ที่ 01 ตำบลลำใหม่	612.0	305.6	27.2	-	-	944.8	14,750	46,534.20	89,299.20	
10023	สอ.บ้านหน้าถ้ำ หมู่ที่ 01 ตำบลหน้าถ้ำ	5.0	-	-	-	-	5.0	0	3,943.58	4,091.58	
10024	สอ.บ้านทำเนียบ หมู่ที่ 04 ตำบลลำพะยา								19,173.94	19,173.94	
10025	สอ.บ้านเนียง หมู่ที่ 04 ตำบลเปาะเส้ง								6,744.88	6,744.88	
10026	สอ.บ้านตาสา หมู่ที่ 03 ตำบลพร่อน								15,257.56	15,257.56	
10027	สอ.บ้านบันนังบูย หมู่ที่ 02 ตำบลบันนัง สาเรง								23,335.09	23,335.09	
10028	สอ.ต.สะเตงนอก หมู่ที่ 06 ตำบลสะเตง นอก	477.0	364.0	2.2	-	-	843.2	0	81,618.44	106,621.44	
10029	สอ.บ้านวังกระ หมู่ที่ 04 ตำบลตาเซะ	174.0	133.6	-	-	-	307.6	0	13,516.95	22,637.95	

รหัส	รายชื่อหน่วยบริการ	ผลงาน (Point)						จำนวน จัดสรร ทั้งหมด(บาท)	ค่าบริการ ฟื้นฟูหลัง คลอด	ค่าบริการ การฉายา สมุนไพรร	รวมเป็นเงิน
		ในหน่วยบริการ			นอกหน่วยบริการ						
		นัด	ระคับ	อบ	นัด	ระคับ	รวม				
10030	สอ.บ้านตาชะ หมู่ที่ 03 ตำบลตาชะ								9,464.58	9,464.58	
14108	สอ.บ้านบึงยาแค หมู่ที่ 03 ตำบลสะ เตงนอก								34,349.91	34,349.91	
77684	หน่วยบริการปฐมภูมิบึงบัว								17,106.96	17,106.96	
14663	รพ.ส่งเสริมสุขภาพศูนย์อนามัยที่ 12								299.17	299.17	
10684	รพ.ยะลา	1,634.0	1,180.0	22.2	-	-	2,836.2	84,099.00	209,988.66	294,087.66	
15226	ศสช.บ้านสะเตง								11,504.36	11,504.36	
15227	ศสช.ตลาดเก่า								33,153.24	33,153.24	
24017	ศูนย์บริการสาธารณสุข3 เทศบาลนคร ยะลา								24,531.77	24,531.77	
24018	ศูนย์บริการสาธารณสุข 4 เทศบาลนคร ยะลา								3,562.82	3,562.82	
24705	ศูนย์บริการสาธารณสุข 1 เทศบาลนคร ยะลา								7,533.59	7,533.59	
	รวมเป็นเงิน	3,274.0	2,197.6	52.0	31.5	25.2	5,580.3	165,467.00	719,063.6	899,280.61	

ตารางการจัดสรรงบประมาณ PP Basic Services ครั้งที่ ๒ ปีงบประมาณ ๒๕๕๗ งวดที่ ๒

จัดสรรตามหัวประชากร ร้อยละ ๕๐ (๑,๕๐๐,๐๐๐ บาท) และจัดสรรตามผลงานการให้บริการ

ร้อยละ ๕๐ (๑,๕๐๐,๐๐๐ บาท) ตามมติที่ประชุมคป.สอ. เมื่อวันที่ ๑ ตุลาคม ๒๕๕๗

รหัส	ชื่อหน่วยบริการ	ณ มีค 57	จัดสรรตามหัวประชากร	จัดสรรตามผลงาน	รวมเป็นเงิน
10015	สอ.บ้านยะลา หมู่ที่ 01 ตำบลยะลา	3,168	34,391.17	37,227.71	71,618.88
10016	สอ.บ้านบุตี หมู่ที่ 01 ตำบลบุตี	3,380	36,692.60	32,652.99	69,345.59
10017	สอ.ต.บุตี หมู่ที่ 07 ตำบลบุตี	5,930	64,374.89	58,731.90	123,106.79
10018	สอ.ต.ยูโป หมู่ที่ 01 ตำบลยูโป	3,462	37,582.78	31,753.08	69,335.85
10019	สอ.บ้านทุ่งยามู หมู่ที่ 04 ตำบลยูโป	2,275	24,696.94	30,647.60	55,344.54
10020	สอ.บ้านลิตล หมู่ที่ 01 ตำบลลิตล	5,002	54,300.71	44,901.46	99,202.17
10021	สอ.บ้านท่าสาป หมู่ที่ 01 ตำบลท่าสาป	6,530	70,888.37	53,561.41	124,449.77
10022	สอ.บ้านลำใหม่ หมู่ที่ 01 ตำบลลำใหม่	5,595	60,738.19	48,244.15	108,982.34
10023	สอ.บ้านหน้าถ้ำ หมู่ที่ 01 ตำบลหน้าถ้ำ	2,441	26,499.00	30,576.17	57,075.17
10024	สอ.บ้านท่าเนียบ หมู่ที่ 04 ตำบลลำพะยา	3,969	43,086.67	36,883.41	79,970.08
10025	สอ.บ้านเนียง หมู่ที่ 04 ตำบลปะเส้ง	4,864	52,802.61	40,029.81	92,832.41
10026	สอ.บ้านตาสา หมู่ที่ 03 ตำบลพร่อน	4,442	48,221.46	49,563.41	97,784.86
10027	สอ.บ้านบันนังบูโย หมู่ที่ 02 ตำบลบันนังสาเรง	6,513	70,703.82	64,039.35	134,743.17
10028	สอ.ต.สะเตงนอก หมู่ที่ 06 ตำบลสะเตงนอก	9,981	108,351.73	65,635.01	173,986.74
10029	สอ.บ้านวังกระ หมู่ที่ 04 ตำบลตาเซะ	2,953	32,057.17	25,478.46	57,535.64
10030	สอ.บ้านตาเซะ หมู่ที่ 03 ตำบลตาเซะ	2,363	25,652.25	35,039.73	60,691.98
14108	สอ.บ้านบาโงบายาแด หมู่ที่ 03 ตำบลสะเตงนอก	6,254	67,892.17	63,526.09	131,418.25
77684	หน่วยบริการปฐมภูมิบังบารู	4,920	53,410.53	58,418.41	111,828.94
14663	รพ.ส่งเสริมสุขภาพศูนย์อนามัยที่ 12	-	-	-	-
10684	รพ.ยะลา	30,068	326,412.16	200,409.40	526,821.55
15226	ศสข.บ้านสะเตง	8,853	96,106.39	85,854.58	181,960.96
15227	ศสข.ตลาดเก่า	8,631	93,696.40	117,633.71	211,330.11
24017	ศูนย์บริการสาธารณสุข 3 เทศบาลนครยะลา	2,829	30,711.05	80,249.89	110,960.95
24018	ศูนย์บริการสาธารณสุข 4 เทศบาลนครยะลา	1,946	21,125.38	58,838.28	79,963.67

รหัส	ชื่อหน่วยบริการ	ณ มีค 57	จัดสรรตามหัว ประชากร	จัดสรรตาม ผลงาน	รวมเป็นเงิน
24705	ศูนย์บริการสาธารณสุข 1 เทศบาลนคร ยะลา	1,806	19,605.57	80,819.61	100,425.18
99745	ศสข.เมืองเวชกรรม	-	-	69,284.40	69,284.40
	รวมเป็นเงิน	138,175	1,500,000.00	1,500,000.00	3,000,000.00
	รวมเทศบาล	54,133	587,656.96	693,089.87	1,280,746.82
	รวมสสอ.	84,042	912,343.04	806,910.13	1,719,253.18
		1,500,000	1,500,000	1,500,000.00	3,000,000.00
		10.86			

ตารางการจัดสรรงบประมาณ PP Basic Services ครั้งที่ ๒ ปีงบประมาณ ๒๕๕๗ งวดที่ ๒
 จัดสรรตามหัวประชากร ร้อยละ ๕๐ (๑,๕๐๐,๐๐๐ บาท) และจัดสรรตามผลงานการให้บริการ
 ร้อยละ ๕๐ (๑,๕๐๐,๐๐๐ บาท) ตามมติที่ประชุมคป.สอ. เมื่อวันที่ ๑ ตุลาคม ๒๕๕๗

รหัส	ชื่อหน่วยบริการ	จัดสรรตามหัว ประชากร	จัดสรรให้ เทศบาล ร้อยละ 10	จัดสรรตาม ผลงาน	จัดสรรให้ เทศบาล ร้อยละ 30	รวมเป็นเงิน จัดสรรให้ เทศบาล
15227	ศสช.ตลาดเก่า	93,696.40	9,369.64	117,633.71	35,290.11	44,659.75
24017	ศูนย์บริการสาธารณสุข 3 เทศบาลนครยะลา	30,711.05	3,071.11	80,249.89	24,074.97	27,146.07
24018	ศูนย์บริการสาธารณสุข 4 เทศบาลนครยะลา	21,125.38	2,112.54	58,838.28	17,651.49	19,764.02
24705	ศูนย์บริการสาธารณสุข 1 เทศบาลนครยะลา	19,605.57	1,960.56	80,819.61	24,245.88	26,206.44
	รวมเป็นเงิน	165,138.41	16,513.84	337,541.50	101,262.45	117,776.29

ยอดเงินจัดสรร ค่าผลงาน 50%

บาท

ข้อมูลปีงบประมาณ 2557 (ต.ค.56-ส.ค.57)

สถานบริการ		หัวข้อ		anc		EPI	
		ที่มาข้อมูล		43 แพ้ม		43 แพ้ม	
		ตรวจสุขภาพนักเรียนโดยจนท		เงินเฉลี่ยต่อ		เงินเฉลี่ยต่อ	
		10%	หน่วย (บาท)	10%	หน่วย (บาท)	10%	หน่วย (บาท)
		150,000.00	12.82	150,000.00	9.96	150,000.00	3.29
		จำนวน (คน)	บาท	จำนวน (ครั้ง)	บาท	จำนวน (วัคซีน)	บาท
10015	บ้านยะลา	222	2,846.40	364	3,624.54	1768	5,819.36
10016	บ้านบูดี	144	1,846.31	260	2,588.95	1164	3,831.30
10017	บูดี	384	4,923.50	263	2,618.83	2614	8,603.97
10018	ยูโป	272	3,487.48	209	2,081.12	775	2,550.91
10019	ทุ่งยามู	47	602.62	271	2,698.49	812	2,672.69
10020	ลิตล	179	2,295.07	369	3,674.32	1453	4,782.54
10021	ท่าสาป	278	3,564.41	482	4,799.52	1907	6,276.88
10022	ลำใหม่	264	3,384.90	206	2,051.25	1282	4,219.70
10023	หน้าถ้ำ	88	1,128.30	202	2,011.42	1307	4,301.98
10024	ลำพะยา	156	2,000.17	385	3,833.64	758	2,494.95
10025	เปาะเส็ง	564	7,231.39	75	746.81	1174	3,864.21
10026	พร่อน	297	3,808.02	299	2,977.30	1633	5,375.01
10027	บันนังสวาง	522	6,692.88	398	3,963.09	2508	8,255.07
10028	สะเตงนอก	387	4,961.96	324	3,226.23	2699	8,883.74
10029	วังกระ	136	1,743.74	190	1,891.93	577	1,899.19
10030	ตาเซะ	122	1,564.24	175	1,742.57	788	2,593.70
14108	บาโจยบาแด	912	11,693.31	356	3,544.88	1453	4,782.54
77684	นิบงบารู	467	5,987.69	317	3,156.53	2504	8,241.90
10684	รพ.ยะลา	0	-	9162	91,230.75	8822	29,037.57
15226	บ้านสะเตง	508	6,513.38	155	1,543.41	1509	4,966.87
15227	ตลาดเก่า	603	7,731.43	352	3,505.05	3240	10,664.44
24017	ธนวิลี	1612	20,668.43	86	856.35	1084	3,567.98
24018	ฝั่งเมือง 4	1114	14,283.27	19	189.19	1840	6,056.35
24705	เทศบาล	1437	18,424.65	132	1,314.39	1543	5,078.78
99745	เวชกรรมสังคม	984	12,616.46	13	129.45	358	1,178.36
	รวม ต.สะเตง	6258	80,237.63	9919	98,768.59	18396	60,550.34
	รวม.สตอ.เมือง	5441	69,762.37	5145	51,231.41	27176	89,449.66
	รวม เครือข่าย	11699	150,000.00	15064	150,000.00	45572	150,000.00

ยอดเงินจัดสรร ค่าผลงาน 50%

สถานบริการ	ที่มาข้อมูล	fp		เยี่ยมทากรหลังคลอด		เยี่ยมมารดาหลังคลอด	
		43 แพ้ม		43 แพ้ม		43 แพ้ม	
		5%	เงินเฉลี่ยต่อ หน่วย (บาท)	5%	เงินเฉลี่ยต่อ หน่วย (บาท)	5%	เงินเฉลี่ยต่อ หน่วย (บาท)
		75,000.00	9.10	75,000.00	18.58	75,000.00	19.89
		จำนวน (ครั้ง)	บาท	จำนวน (ครั้ง)	บาท	จำนวน (ครั้ง)	บาท
10015	บ้านยะลา	188	1,710.96	111	2,062.69	115	2,287.80
10016	บ้านบูดี	313	2,848.56	169	3,140.49	169	3,362.07
10017	บูดี	644	5,860.94	164	3,047.57	157	3,123.34
10018	ยูโป	247	2,247.91	96	1,783.94	94	1,870.03
10019	ทุ่งยามู	248	2,257.01	156	2,898.91	149	2,964.19
10020	ลิดล	416	3,785.95	207	3,846.63	211	4,197.61
10021	ท่าสาป	573	5,214.78	50	929.14	44	875.33
10022	ลำใหม่	621	5,651.62	83	1,542.37	88	1,750.66
10023	หน้าถ้ำ	305	2,775.76	135	2,508.67	131	2,606.10
10024	ลำพะยา	475	4,322.90	115	2,137.02	118	2,347.48
10025	เปาะเส้ง	101	919.18	0	-	0	-
10026	พร่อน	402	3,658.54	155	2,880.33	156	3,103.45
10027	บันนังสาเรง	398	3,622.13	87	1,616.70	76	1,511.94
10028	สะเตงนอก	643	5,851.84	295	5,481.91	123	2,446.95
10029	วังกระ	369	3,358.21	97	1,802.53	96	1,909.81
10030	ตาเซะ	305	2,775.76	108	2,006.94	113	2,248.01
14108	บาโงยบาแค	371	3,376.41	77	1,430.87	76	1,511.94
77684	นิบงบารู	457	4,159.08	301	5,593.41	283	5,629.97
10684	รพ.ยะลา	441	4,013.47	0	-	0	-
15226	บ้านสะเตง	182	1,656.35	441	8,195.00	439	8,733.42
15227	ตลาดเก่า	346	3,148.89	666	12,376.11	639	12,712.20
24017	ชนวิถี	62	564.25	140	2,601.59	132	2,625.99
24018	ผังเมือง 4	68	618.86	158	2,936.08	142	2,824.93
24705	เทศบาล	66	600.66	156	2,898.91	162	3,222.81
99745	เวชกรรมสังคม		-	69	1,282.21	57	1,133.95
	รวม ต.สะเตง	1165	10,602.48	1630	30,289.89	1571	31,253.32
	รวม.สสอ.เมือง	7076	64,397.52	2406	44,710.11	2199	43,746.68
	รวม เครือข่าย	8241	75,000.00	4036	75,000.00	3770	75,000.00

ยอดเงินจัดสรร ค่าผลงาน 50%

สถานบริการ	หัวข้อ ที่มาข้อมูล	คัดกรองเบาหวานความดัน		ป. 1 เคลือบหลุมร่องฟัน		ป. 6เคลือบหลุมร่องฟัน	
		43 แพ้ม		JHCIS		JHCIS	
		10%	เงินเฉลี่ยต่อ หน่วย (บาท)	5%	เงินเฉลี่ยต่อ หน่วย (บาท)	5%	เงินเฉลี่ยต่อ หน่วย (บาท)
		150,000.00	1.76	75,000.00	37.18	75,000.00	49.08
		จำนวน (คน)	บาท	จำนวน (คน)	บาท	จำนวน (คน)	บาท
10015	บ้านยะลา	1799	3,159.39	43	1,598.91	24	1,178.01
10016	บ้านบูดี	2692	4,727.67	0	-		-
10017	บูดี	4081	7,167.03	136	5,057.02	149	7,313.48
10018	ยูโป	547	960.64	0	-		-
10019	ทุ่งยามู	1772	3,111.97	0	-		-
10020	ลิตล	3930	6,901.84	46	1,710.46	23	1,128.93
10021	ท่าสาป	5345	9,386.85	68	2,528.51	45	2,208.77
10022	ลำใหม่	4477	7,862.48	57	2,119.48	73	3,583.12
10023	หน้าถ้ำ	2356	4,137.59	22	818.05	37	1,816.10
10024	ลำพะยา	3697	6,492.65	36	1,338.62	39	1,914.27
10025	เปาะเล้ง	3507	6,158.97	138	5,131.38	126	6,184.55
10026	พร่อน	3087	5,421.37	48	1,784.83	56	2,748.69
10027	บันนังสาเรง	3495	6,137.90	105	3,904.31	108	5,301.05
10028	สะเตงนอก	2559	4,494.10	69	2,565.69	72	3,534.03
10029	วังกระ	2107	3,700.30	0	-		-
10030	ตาเซะ	2065	3,626.54	116	4,313.34	90	4,417.54
14108	บาโงยบาแด	4270	7,498.95	183	6,804.66	175	8,589.66
77684	นิบงบารู	2438	4,281.60	0	-		-
10684	รพ.ยะลา	869	1,526.13	0	-		-
15226	บ้านสะเตง	7270	12,767.53	71	2,640.06	27	1,325.26
15227	ตลาดเก่า	8359	14,680.02	107	3,978.68	69	3,386.78
24017	ธนวิถี	4738	8,320.84	215	7,994.55	94	4,613.87
24018	ผังเมือง 4	1239	2,175.92	244	9,072.88	131	6,429.97
24705	เทศบาล	4486	7,878.28	132	4,908.28	89	4,368.46
99745	เวชกรรมสังคม	4227	7,423.43	181	6,730.29	101	4,957.46
	รวม ต.สะเตง	31188	54,772.16	950	35,324.74	511	25,081.81
	รวม.สสอ.เมือง	54224	95,227.84	1067	39,675.26	1017	49,918.19
	รวม เครือข่าย	85412	150,000.00	2017	75,000.00	1528	75,000.00

ยอดเงินจัดสรร ค่าผลงาน 50%

สถานบริการ		หัวข้อ		ตัดกรองมะเร็งเต้านม		ตัดกรองมะเร็งปากมดลูก		เยี่ยมบ้าน	
		ที่มาข้อมูล		JHCIS		สถาบันมะเร็ง		JHCIS	
				10%	เงินเฉลี่ยต่อ หน่วย (บาท)	10%	เงินเฉลี่ยต่อ หน่วย (บาท)	10%	เงินเฉลี่ยต่อ หน่วย (บาท)
				150,000.00	5.61	150,000.00	60.63	150,000.00	3.45
		จำนวน (คน)	บาท	จำนวน (คน)	บาท	จำนวน (ครั้ง)	บาท		
10015	บ้านยะลา	667	3,740.19	40	2,425.22	1225	4,223.75		
10016	บ้านบุดี	667	3,740.19	23	1,394.50	932	3,213.50		
10017	บุดี	1141	6,398.13	0	-	538	1,855.00		
10018	ยูโป	821	4,603.74	113	6,851.25	1089	3,754.83		
10019	ทุ่งยามู	583	3,269.16	109	6,608.73	757	2,610.10		
10020	ลิตล	1096	6,145.79	29	1,758.29	693	2,389.44		
10021	ท่าสาป	1651	9,257.94	34	2,061.44	811	2,796.29		
10022	ลำใหม่	1461	8,192.52	0	-	1473	5,078.84		
10023	หน้าถ้ำ	675	3,785.05	10	606.31	822	2,834.22		
10024	ลำพะยา	338	1,895.33	67	4,062.25	693	2,389.44		
10025	เปาะเส้ง	980	5,495.33	6	363.78	458	1,579.17		
10026	พร่อน	975	5,467.29	103	6,244.95	1078	3,716.90		
10027	บันนังสาเรง	830	4,654.21	110	6,669.36	2269	7,823.42		
10028	สะเตงนอก	1639	9,190.65	146	8,852.06	509	1,755.01		
10029	วังกระ	670	3,757.01	55	3,334.68	259	893.02		
10030	ตาเซะ	588	3,297.20	23	1,394.50	1018	3,510.02		
14108	บาโงยบาแค	1344	7,536.45	24	1,455.13	823	2,837.67		
77684	นimbangารู	852	4,777.57	157	9,519.00	1283	4,423.73		
10684	รพ.ยะลา		-	1147	69,543.25		-		
15226	บ้านสะเตง	2375	13,317.76	89	5,396.12	4386	15,122.75		
15227	ตลาดเก่า	2346	13,155.14	153	9,276.48	4751	16,381.25		
24017	ชนวิถี	1454	8,153.27	19	1,151.98	3826	13,191.89		
24018	ผังเมือง 4	209	1,171.96	9	545.68	2066	7,123.48		
24705	เทศบาล	1570	8,803.74	8	485.04	5456	18,812.06		
99745	เวชกรรมสังคม	1818	10,194.39	0	-	6289	21,684.21		
	รวม ต.สะเตง	9772	54,796.26	1425	86,398.54	26774	92,315.65		
	รวม.สสอ.เมือง	16978	95,203.74	1049	63,601.46	16730	57,684.35		
	รวม เครือข่าย	26750	150,000.00	2474	150,000.00	43504	150,000.00		

ยอดเงินจัดสรร ค่าผลงาน 50%

สถานบริการ	หัวข้อ ที่มาข้อมูล	nutrition		รวม
		43 แพ้ม		
		5%	เงินเฉลี่ยต่อ หน่วย (บาท)	100%
		75,000.00	0.66	
	จำนวน (ครั้ง)	บาท		
10015	บ้านยะลา	3875	2,550.51	37,227.71
10016	บ้านบูดี	2977	1,959.45	32,652.99
10017	บูดี	4198	2,763.10	58,731.90
10018	ยูโป	2372	1,561.24	31,753.08
10019	ทุ่งยามู	1449	953.72	30,647.60
10020	ลิตล	3471	2,284.59	44,901.46
10021	ท่าสาป	5563	3,661.54	53,561.41
10022	ลำใหม่	4265	2,807.20	48,244.15
10023	หน้าถ้ำ	1894	1,246.62	30,576.17
10024	ลำพะยา	2514	1,654.70	36,883.41
10025	เปาะเส้ง	3578	2,355.02	40,029.81
10026	พร่อน	3611	2,376.74	49,563.41
10027	บันนังสาเรง	5906	3,887.30	64,039.35
10028	สะเตงนอก	6671	4,390.82	65,635.01
10029	วังกระ	1805	1,188.04	25,478.46
10030	ตาเซะ	2354	1,549.39	35,039.73
14108	บาโงยบาแต	3743	2,463.62	63,526.09
77684	นิงบารู	4023	2,647.92	58,418.41
10684	รพ.ยะลา	7685	5,058.23	200,409.40
15226	บ้านสะเตง	5586	3,676.68	85,854.58
15227	ตลาดเก่า	10084	6,637.24	117,633.71
24017	ธนวิถึ	9023	5,938.89	80,249.89
24018	ผังเมือง 4	8219	5,409.70	58,838.28
24705	เทศบาล	6113	4,023.55	80,819.61
99745	เวชกรรมสังคม	2969	1,954.18	69,284.40
	รวม ต.สะเตง	49679	32,698.47	693,089.87
	รวม.สสอ.เมือง	64269	42,301.53	806,910.13
	รวม เครือข่าย	113948	75,000.00	#####

yt

#####

#####

ตารางการจัดสรรงบประมาณสร้างเสริมสุขภาพและป้องกันสำหรับพื้นที่ (PP Area Health service)
จัดสรรตามเป้าหมายและผลงานบริการ ปีงบประมาณ ๒๕๕๗

รหัส	ชื่อหน่วยบริการ	เป้าหมายประชากร	จัดสรรเงินตามเป้าหมาย	จัดสรรตามผลงาน				รวมทั้งสิ้น
				1.จัดสรรKPI 1-3 (บาท)	2.จัดสรรKPI 4-6 (บาท)	3.จัดสรรKPI 7 (บาท)	4.จัดสรรKPI 8 (บาท)	
10015	สอ.บ้านยะลา หมู่ที่ 01 ตำบลยะลา	3,168	9,811.89	16,535.00	2,621.86	1,658.00	1,052.00	31,678.755
10016	สอ.บ้านบุดี หมู่ที่ 01 ตำบลบุดี	3,380	10,468.50	11,571.00	1,018.14	2,152.00	1,810.00	27,019.640
10017	สอ.ต.บุดี หมู่ที่ 07 ตำบลบุดี	5,930	18,366.33	23,813.00	6,387.21	3,187.00	3,646.00	55,399.535
10018	สอ.ต.ยุโป หมู่ที่ 01 ตำบลยุโป	3,462	10,722.47	8,147.00	517.33	944.00	1,394.00	21,724.798
10019	สอ.บ้านพยอม หมู่ที่ 04 ตำบลยุโป	2,275	7,046.10	7,131.00	385.74	1,434.00	1,387.00	17,383.844
10020	สอ.บ้านลิด หมู่ที่ 01 ตำบลลิด	5,002	15,492.14	10,618.00	2,717.02	2,880.00	2,279.00	33,986.155
10021	สอ.บ้านท่าสาป หมู่ที่ 01 ตำบลท่าสาป	6,530	20,224.64	13,205.00	4,990.99	4,297.00	2,815.00	45,532.631
10022	สอ.บ้านลำใหม่ หมู่ที่ 01 ตำบลลำใหม่	5,595	17,328.77	13,195.00	3,671.77	3,534.00	3,465.00	41,194.537
10023	สอ.บ้านหน้าถ้ำ หมู่ที่ 01 ตำบลหน้าถ้ำ	2,441	7,560.24	11,467.00	1,281.62	1,891.00	1,468.00	23,667.854
10024	สอ.บ้านท่าเมียบ หมู่ที่ 04 ตำบลลำพะยา	3,969	12,292.74	10,043.00	1,990.67	2,836.00	2,614.00	29,776.413
10025	สอ.บ้านเนียง หมู่ที่ 04 ตำบลเปาะเส้ง	4,864	15,064.72	10,629.00	5,277.59	341.00	536.00	31,848.311
10026	สอ.บ้านตาสา หมู่ที่ 03 ตำบลพร่อน	4,442	13,757.71	15,907.00	3,053.22	2,356.00	2,151.00	37,224.932
10027	สอ.บ้านบันนังนอย หมู่ที่ 02 ตำบลบันนังนอย	6,513	20,171.99	22,473.00	5,278.78	2,849.00	2,185.00	52,957.771
10028	สอ.ต.สะเตงนอก หมู่ที่ 06 ตำบลสะเตงนอก	9,981	30,913.04	23,886.00	4,328.19	4,157.00	3,385.00	66,669.227
10029	สอ.บ้านวังกระ หมู่ที่ 04 ตำบลตาเซะ	2,953	9,146.00	5,341.00	687.37	840.00	1,897.00	17,911.367
10030	สอ.บ้านตาเซะ หมู่ที่ 03 ตำบลตาเซะ	2,363	7,318.66	6,503.00	4,594.58	1,621.00	1,676.00	21,713.234
14108	สอ.บ้านบางยบาต หมู่ที่ 03 ตำบลสะเตงนอก	6,254	19,369.82	12,566.00	8,003.96	3,592.00	2,071.00	45,602.775
77684	หน่วยบริการปฐมภูมิบังบารู	4,920	15,238.17	24,043.00	534.87	2,208.00	2,426.00	44,450.039

รหัส	ชื่อหน่วยบริการ	เป้าหมายประชากร	จัดสรรเงินตามเป้าหมาย	จัดสรรตามผลงาน				รวมทั้งสิ้น
				1.จัดสรรKPI 1-3 (บาท)	2.จัดสรรKPI 4-6 (บาท)	3.จัดสรรKPI 7 (บาท)	4.จัดสรรKPI 8 (บาท)	
14663	รพ.ส่งเสริมสุขภาพศูนย์อนามัยที่ 12	-00	-00	-00	-00	-00	-00	-00.0
10684	รพ.ยะลา	30,068	93,126.26	56,287.00	-00	609.00	1,672.00	151,694.259
15226	ศสช.บ้านสะเตง	8,853	27,419.41	16,566.00	3,885.17	6,202.00	1,005.00	55,077.580
15227	ศสช.ตลาดเก่า	8,631	26,731.83	34,034.00	6,581.40	6,662.00	1,910.00	75,919.234
24017	ศูนย์บริการสาธารณสุข3 เทศบาลนครยะลา	2,829	8,761.95	8,618.00	7,606.99	3,747.00	315.00	29,048.931
24018	ศูนย์บริการสาธารณสุข 4 เทศบาลนครยะลา	1,946	6,027.13	11,488.00	9,033.45	101.00	355.00	27,004.583
24705	ศูนย์บริการสาธารณสุข 1 เทศบาลนครยะลา	1,806	5,593.52	8,817.00	6,289.65	3,783.00	308.00	24,791.173
99745	ศสช.เมืองเวียงกรม	-00	-00	5,100.00	4,690.32	4,134.00	-00	13,924.322
	รวมเป็นเงิน	138,175	427,954.00	387,983.00	95,427.90	68,015.00	43,822.00	1,023,201.900

3.0972

ตารางการจัดสรรงบประมาณบริการสร้างเสริมสุขภาพและป้องกันสำหรับพื้นที่ (PP Area Health service)

จัดสรรตามเป้าหมายและผลงานบริการ ปี งบประมาณ ๒๕๕๗

รหัส	ชื่อหน่วยบริการ	เป้าหมาย ประชากร	จัดสรรเงิน ตาม เป้าหมาย	ร้อยละ 10 ให้เทศบาล	จัดสรรตาม ผลงานรวม ทั้งสิ้น	ร้อยละ 30 ให้เทศบาล	รวมเป็นเงิน จัดสรรให้ เทศบาล
15227	ศสช.ตลาดเก่า	8,631	26,731.83	2,673.18	75,919.234	22,775.77	25,448.95
24017	ศูนย์บริการสาธารณสุข3 เทศบาลนครยะลา	2,829	8,761.95	876.19	29,048.931	8,714.68	9,590.87
24018	ศูนย์บริการสาธารณสุข 4 เทศบาลนครยะลา	1,946	6,027.13	602.71	27,004.583	8,101.37	8,704.09
24705	ศูนย์บริการสาธารณสุข 1 เทศบาลนครยะลา	1,806	5,593.52	559.35	24,791.173	7,437.35	7,996.70
	รวมเป็นเงิน	138,175	427,954.00	4,711.44	537,603.492	161,281.05	51,740.62

ข้อมูลสิ่งบงบประมาณ 2557 (11 เดือน) และปีการศึกษา 2556

ลำดับที่	ชื่อหน่วยบริการ	จำนวนเด็กต่ำกว่า 3 ปี	KPI4.จำนวนเด็กอายุต่ำกว่า 3 ปี ที่มารับบริการทันตกรรม(ตรวจสุขภาพช่องปาก)	ร้อยละ	จำนวนเด็กต่ำกว่า 3 ปี	KPI5.จำนวนเด็กอายุต่ำกว่า 3 ปี ที่ได้รับการทาฟลูออไรด์วานิช	ร้อยละ	KPI6.จำนวนเด็กประถมศึกษาปีที่ 1 ที่ได้รับการเคลือบหลุมร่องฟัน	ร้อยละ	KPI 4 ใ้ได้รับจัดสรร	KPI 5 ใ้ได้รับจัดสรร	KPI 6 ใ้ได้รับจัดสรร	รวมเงินจัดสรร
1	บ้านยะลา	198	198	100.0	180	159	88.3	43	79.6	510.84	676.956	1,434.063	2,621.862
2	บ้านมัต	199	190	95.5	199	124	62.3	0	0.0	490.20	527.941	-	1,018.144
3	มัต	282	282	100.0	253	264	104.3	136	100.0	727.56	1,124.003	4,535.641	6,387.208
4	ยไ้	147	85	57.8	147	70	47.6	0	0.0	219.30	298.031	-	517.332
5	ทงยาม	138	67	48.6	138	50	36.2	0	0.0	172.86	212.879	-	385.740
6	ลิตล	219	173	79.0	219	173	79.0	46	85.2	446.34	736.563	1,534.114	2,717.019
7	ท่าสาป	402	402	100.0	369	396	107.3	68	90.7	1,037.17	1,686.004	2,267.821	4,990.991
8	ล้าใหม่	287	287	100.0	275	242	88.0	57	93.4	740.46	1,030.336	1,900.967	3,671.768
9	หน้าถ้า	143	82	57.3	143	79	55.2	22	100.0	211.56	336.349	733.707	1,281.617
10	ล้าพะยา	162	128	79.0	162	108	66.7	36	87.8	330.24	459.819	1,200.611	1,990.672
11	ปะแสง	131	100	76.3	131	98	74.8	138	89.0	258.00	417.244	4,602.342	5,277.587
12	พรอน	223	223	100.0	217	206	94.9	48	66.7	575.34	877.063	1,600.815	3,053.221
13	บ้ันังสาแรง	328	263	80.2	328	258	78.7	105	84.0	678.54	1,098.457	3,501.782	5,278.783
14	สะตงนอก	478	317	66.3	478	284	59.4	69	40.4	817.86	1,209.155	2,301.171	4,328.190
15	วังกระ	137	108	78.8	137	96	70.1	0	0.0	278.64	408.728	-	687.370
16	ตาเซ	127	118	92.9	127	99	78.0	116	85.3	304.44	421.501	3,868.635	4,594.578
17	บาโงยมาแด	278	278	100.0	240	278	115.8	183	82.4	717.24	1,183.609	6,103.105	8,003.959
18	บ้ันงบารุ	416	105	25.2	416	62	14.9	0	0.0	270.90	263.970	-	534.872
19	บ้านสะตง	415	230	55.4	415	217	52.3	71	60.2	593.40	923.896	2,367.871	3,885.171
20	ตลาดเก่า	689	478	69.4	689	418	60.7	107	76.4	1,233.25	1,779.671	3,568.482	6,581.401
21	ชนวีถี้	161	161	100.0	148	5	3.4	215	49.1	415.38	21.288	7,170.315	7,606.985
22	ฝั่งเมือง4	195	141	72.3	195	125	64.1	244	71.3	363.78	532.198	8,137.474	9,033.454
23	เทศบาล	114	47	41.2	114	31	27.2	181	69.6	121.26	131.985	6,036.405	6,289.651
24	เวชกรรม	177	44	24.9	177	41	23.2	132	55.9	113.52	174.561	4,402.240	4,690.322
	รวม ด.สะตง	1751	1101	62.9	1738	837	48.2	950	61.9	2,840.60	3,563.600	31,682.787	38,086.985
	รวม.สสอ.เมือง	4295	3406	79.3	4159	3046	73.2	1067	67.2	8,787.53	12,968.610	35,584.773	57,340.915
	รวมเครือข่าย	6046	4507	74.5	5897	3883	65.8	2017	64.6	11,628.13	16,532.210	67,267.560	95,427.900
95428	ใ้ได้รับจัดสรร		11,628.13	บาท		16,532.21	บาท	67,267.56	บาท	95,427.90	บาท		
	เฉลี่ยตลหน่วยเหลือ		2,580	บาท		4,258	บาท	33,350	บาท	40.19	บาท		

k

ตารางการจัดสรรงบประมาณตรวจคัดกรองมะเร็งปากมดลูก (CA Cx) สปสช.เขต 12
 งวดที่ 2 จัดสรรเพิ่มเติมตามผลการบริการ (1 ตุลาคม 2556 - 30 มิถุนายน 2557)

ผ่านมติค.สอ เมื่อวันที่ 1 ตุลาคม 2557

รหัส	หัวข้อ ที่มาข้อมูล	คัดกรองมะเร็งปากมดลูก 1 ปี						คัดกรองมะเร็งปากมดลูก 5 ปี					
		สถาบันมะเร็ง						สถาบันมะเร็ง					
		2557	เงินเฉลี่ย/หน่วย (บาท)	หักค่าตรวจ/ key lap	ยอดเงินคงเหลือ (บาท)	ผลงาน 5 ปี	เงินเฉลี่ย/หน่วย (บาท)	รวมเงินจัดสรร (บาท)	หมายเหตุ				
	สถานบริการ												
10015	สอ.บ้านยะลา หมู่ที่ 01 ตำบลยะลา	40	16,000.00	4,000.00	12,000.00	281	14,562.72	26,562.72	งบเหลือจ่าย				
10016	สอ.บ้านบุดี หมู่ที่ 01 ตำบลบุดี	23	9,200.00	2,300.00	6,900.00	429	22,232.76	29,132.76	ได้รับการจัด				
10017	สอ.ต.บุดี หมู่ที่ 07 ตำบลบุดี	0	-	-	-	823	42,651.66	42,651.66	สรร				
10018	สอ.ต.ยุโรป หมู่ที่ 01 ตำบลยุโรป	113	45,200.00	11,300.00	33,900.00	483	25,031.29	58,931.29	เดิม				
10019	สอ.บ้านทุ่งยาง หมู่ที่ 04 ตำบลยุโรป	109	43,600.00	10,900.00	32,700.00	329	17,050.30	49,750.30	1,113,646.00				
10020	สอ.บ้านลิดล หมู่ที่ 01 ตำบลลิดล	29	11,600.00	2,900.00	8,700.00	534	27,674.35	36,374.35	แต่ได้รับการจัด				
10021	สอ.บ้านท่าสาป หมู่ที่ 01 ตำบลท่าสาป	34	13,600.00	3,400.00	10,200.00	839	43,480.85	53,680.85	สรรเพียง				
10022	สอ.บ้านลำใหม่ หมู่ที่ 01 ตำบลลำใหม่	0	-	-	-	771	39,956.78	39,956.78	1,082,098.00				
10023	สอ.บ้านหน้าถ้ำ หมู่ที่ 01 ตำบลหน้าถ้ำ	10	4,000.00	1,000.00	3,000.00	307	15,910.16	18,910.16					
10024	สอ.บ้านท่าเนียน หมู่ที่ 04 ตำบลท่าเนียน	67	26,800.00	6,700.00	20,100.00	342	17,724.02	37,824.02					
10025	สอ.บ้านเนียง หมู่ที่ 04 ตำบลเปาะเส้ง	6	2,400.00	600.00	1,800.00	161	8,343.76	10,143.76					
10026	สอ.บ้านตาสา หมู่ที่ 03 ตำบลพร่อน	103	41,200.00	10,300.00	30,900.00	630	32,649.51	63,549.51					
10027	สาโรง	110	44,000.00	11,000.00	33,000.00	761	39,438.53	72,438.53					
10028	สอ.ต.สะเตงนอก หมู่ที่ 06 ตำบลสะเตงนอก	146	58,400.00	14,600.00	43,800.00	1765	91,470.45	135,270.45					
10029	สอ.บ้านวังกระ หมู่ที่ 04 ตำบลตาเซะ	55	22,000.00	5,500.00	16,500.00	418	21,662.69	38,162.69					
10030	สอ.บ้านตาเซะ หมู่ที่ 03 ตำบลตาเซะ	23	9,200.00	2,300.00	6,900.00	286	14,821.84	21,721.84					

รหัส	สถานบริการ	2557	เงินเฉลี่ย/หน่วย (บาท)	หักค่าตรวจ/ key lap	ยอดเงินคงเหลือ (บาท)	ผลงาน 5 ปี	เงินเฉลี่ย/หน่วย (บาท)	รวมเงินจัดสรร (บาท)	หมายเหตุ
		1,369,200.00	400.00	100.00	ปี2557	1,082,098.00	51.82		
14108	เตงนอก	24	9,600.00	2,400.00	7,200.00	641	33,219.58	40,419.58	
77684	หน่วยบริการปฐมภูมิบึงบารุ	157	62,800.00	15,700.00	47,100.00	194	10,053.98	57,153.98	
	รพ.ส่งเสริมสุขภาพศูนย์อนามัยที่ 12	949	379,600.00	-	379,600.00	949	49,181.56	428,781.56	
10684	รพ.ยะลา	1147	458,800.00	114,700.00	344,100.00	8232	426,620.25	770,720.25	
226	ศสช.บ้านสะเตง	89	35,600.00	8,900.00	26,700.00	598	30,991.12	57,691.12	
15227	ศสช.ตลาดเก่า	153	61,200.00	15,300.00	45,900.00	488	25,290.41	71,190.41	
24017	ศูนย์บริการสาธารณสุข3 เทศบาลนครยะลา	19	7,600.00	1,900.00	5,700.00	106	5,493.41	11,193.41	
24018	ยะลา	9	3,600.00	900.00	2,700.00	143	7,410.92	10,110.92	
24705	ยะลา	8	3,200.00	800.00	2,400.00	120	6,218.95	8,618.95	
99745	ศสช.เมืองงวงกรรม	0	-	-	-	250	12,956.15	12,956.15	
	รวม ต.สะเตง	2374	949,600.00	237,400.00	712,200.00	10,886	564,162.78	1,276,362.78	
	รวม.สตอ.เมือง	1049	419,600.00	104,900.00	314,700.00	9,994	517,935.22	832,635.22	
	รวม เครือข่าย	3423	1,369,200.00	342,300.00	1,026,900.00	20,880	1,082,098.00	2,108,998.00	

ตารางการจัดสรรงบประมาณค่าบริการตรวจคัดกรองมะเร็งปากมดลูก (CA Cx) สปสช.เขต 12

งวดที่ 2 จัดสรรเพิ่มเติมตามผลการบริการ (1 ตุลาคม 2556 - 30 มิถุนายน 2557)

ผ่านมติคป.สอ เมื่อวันที่ 1 ตุลาคม 2557

รหัส	สถานบริการ	จำนวนเงินที่ได้รับการ จัดสรรจากการตรวจ มะเร็งปากมดลูก	จัดสรรให้ เทศบาล ร้อยละ 30	รวมเป็นเงิน ที่จัดสรรให้ เทศบาล
15227	ศสช.ตลาดเก่า	71,190.41	21,357.12	21357.12
24017	ศูนย์บริการสาธารณสุข 3 เทศบาลนครยะลา	11,193.41	3,358.02	3358.02
24018	ศูนย์บริการสาธารณสุข 4 เทศบาลนครยะลา	10,110.92	3,033.28	3033.28
24705	ศูนย์บริการสาธารณสุข 1 เทศบาลนครยะลา	8,618.95	2,585.69	2585.69
	รวมเป็นเงิน	101,113.70	30,334.11	30,334.11

รูปแสดงจำนวนผู้ป่วยโรคไข้เลือดออกอำเภอเมืองยะลา ปี 56-57

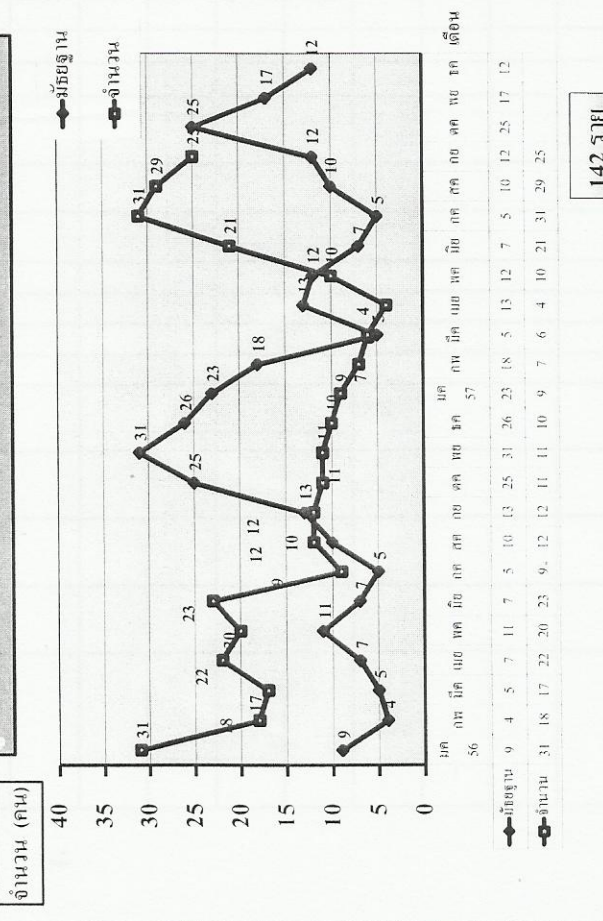

142 ราย

รูปแสดงจำนวนผู้ป่วยโรคไข้เลือดออก เครือข่าย อ.เมืองยะลา 1 กย.-30 กย. 57

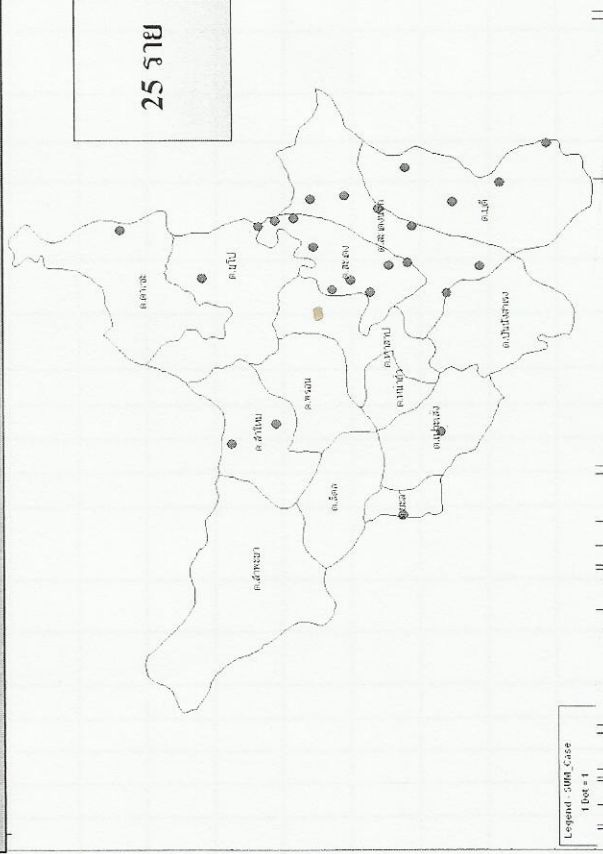

รูปแสดงอัตราผู้ป่วยไข้เลือดออกเครือข่าย อ.เมืองยะลา 1กย.-30 กย. 57

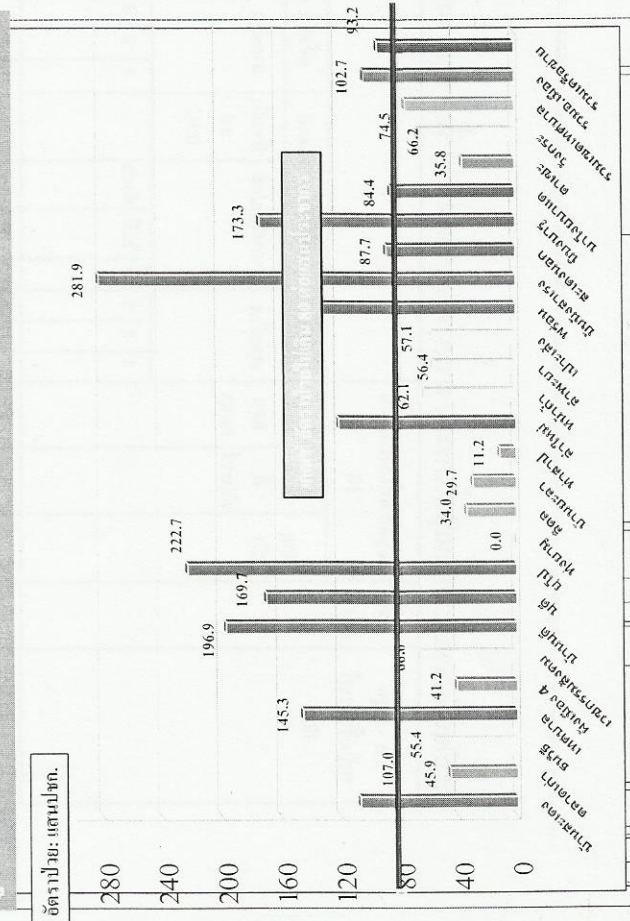

เดือน กันยายน 2557 25 ราย (เขตเทศบาล 8 ราย)

ชุมชน	พื้นที่ทั้งหมดผู้ป่วย
เวชกรรม (2)	- อ.ระนอง - อ.นวดสตึก
เทศบาล (1)	- เฟลด์คเพทย์ 4
ชนวิถิ (2)	- อ.ศรีบ่างู - อ.ฝั่งเมือง 4 ช.มละติ
จางู (2)	- อ.สิโรต 3 - อ.สิโรต ช.อนุสรณ์มหาวิทยาลัย
บ้านสะตง (1)	- อ.เวฬุวัน ช.10

เดือน กันยายน 2557 (พ.ศ. 17 ราย)

กิจกรรม	จำนวนคน
คำห่ม (2)	หมู่ 1, 5
เป่าเส้ (1)	หมู่ 3
บ้านยะลา (1)	หมู่ 2
ยุโรป (2)	หมู่ 1, 2
ตาชะ (1)	หมู่ 3
บูดี (4)	หมู่ 3, 7(2 ราย), 5
สะเตงนอก (5)	หมู่ 4, 6 (3 ราย ตาย 1), 9
นิงงาญู (1)	หมู่ 3

แผนการรณรงค์ เดือนสิงหาคม

แผนการรณรงค์เป็นกลุ่มชุมชนไทย ได้ถือโอกาสรณรงค์ตามครอบครัวที่ 1 เดือนสิงหาคม 2557

วัน	วันที่ (พ.ศ.)	ชุมชน	ชุมชน	กิจกรรม	จุดเริ่มต้น	ประเด็นปัญหา
พฤหัสบดี	2 ส.ค. 57	08.30 น.	เวรกรวย	ให้รู้โรคภัยไข้เจ็บ	หมู่ 1	สุขภาพ
ศุกร์	3 ส.ค. 57	08.30 น.	บ้านยะลา	จัดเลี้ยง	หมู่ 2	สุขภาพ
ศั	4 ส.ค. 57	08.30 น.	บ้านยะลา	ชมวีดิทัศน์	หมู่ 2	สุขภาพ
พฤหัสบดี	6 ส.ค. 57	08.30 น.	บ้านยะลา	ชมวีดิทัศน์	หมู่ 2	สุขภาพ
ศุกร์	7 ส.ค. 57	08.30 น.	บ้านยะลา	ชมวีดิทัศน์	หมู่ 2	สุขภาพ
เสาร์	8 ส.ค. 57	08.30 น.	บ้านยะลา	ชมวีดิทัศน์	หมู่ 2	สุขภาพ

หมู่บ้านที่ 1 หมู่ 1, 2 และ 3 หมู่ 4, 5 และ 6 หมู่ 7, 8 และ 9 หมู่ 10 หมู่ 11 หมู่ 12 หมู่ 13 หมู่ 14 หมู่ 15 หมู่ 16 หมู่ 17 หมู่ 18 หมู่ 19 หมู่ 20 หมู่ 21 หมู่ 22 หมู่ 23 หมู่ 24 หมู่ 25 หมู่ 26 หมู่ 27 หมู่ 28 หมู่ 29 หมู่ 30 หมู่ 31 หมู่ 32 หมู่ 33 หมู่ 34 หมู่ 35 หมู่ 36 หมู่ 37 หมู่ 38 หมู่ 39 หมู่ 40 หมู่ 41 หมู่ 42 หมู่ 43 หมู่ 44 หมู่ 45 หมู่ 46 หมู่ 47 หมู่ 48 หมู่ 49 หมู่ 50 หมู่ 51 หมู่ 52 หมู่ 53 หมู่ 54 หมู่ 55 หมู่ 56 หมู่ 57 หมู่ 58 หมู่ 59 หมู่ 60 หมู่ 61 หมู่ 62 หมู่ 63 หมู่ 64 หมู่ 65 หมู่ 66 หมู่ 67 หมู่ 68 หมู่ 69 หมู่ 70 หมู่ 71 หมู่ 72 หมู่ 73 หมู่ 74 หมู่ 75 หมู่ 76 หมู่ 77 หมู่ 78 หมู่ 79 หมู่ 80 หมู่ 81 หมู่ 82 หมู่ 83 หมู่ 84 หมู่ 85 หมู่ 86 หมู่ 87 หมู่ 88 หมู่ 89 หมู่ 90 หมู่ 91 หมู่ 92 หมู่ 93 หมู่ 94 หมู่ 95 หมู่ 96 หมู่ 97 หมู่ 98 หมู่ 99 หมู่ 100

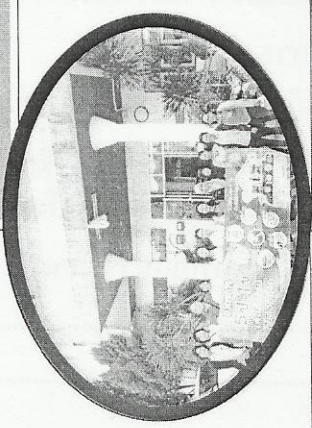

ภาพกิจกรรม

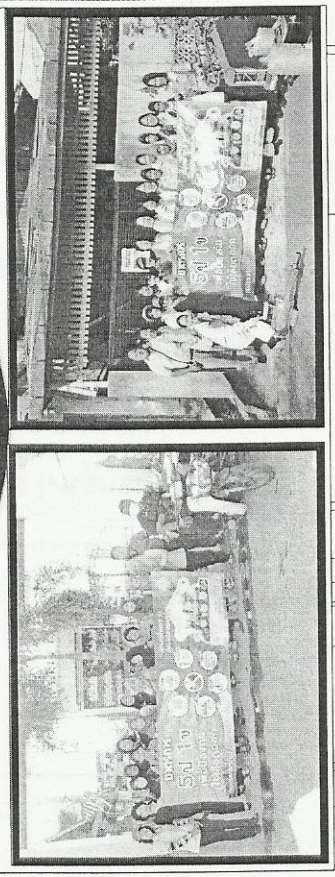

ผลการดำเนินงานเดือนสิงหาคม (รณรงค์)

พื้นที่	จำนวนบ้าน (หลัง)	เจอผู้ถูก (ราย)	HI (%)	บ้านที่ฉีด	ร้อยละ
บ้านสะเตง	92	12	15	15	16
เทศบาล	122	3	5	65	53
เวชกรรม	264	30	16	79	30
ชนวิถี	154	11	9.7	41	27
จารย์	341	22	11.5	150	44
ฝั่งเมือง 4	303	24	18.7	175	58

แผนการตรวจคัด เตือนถึงหากม (รพ.สต.)

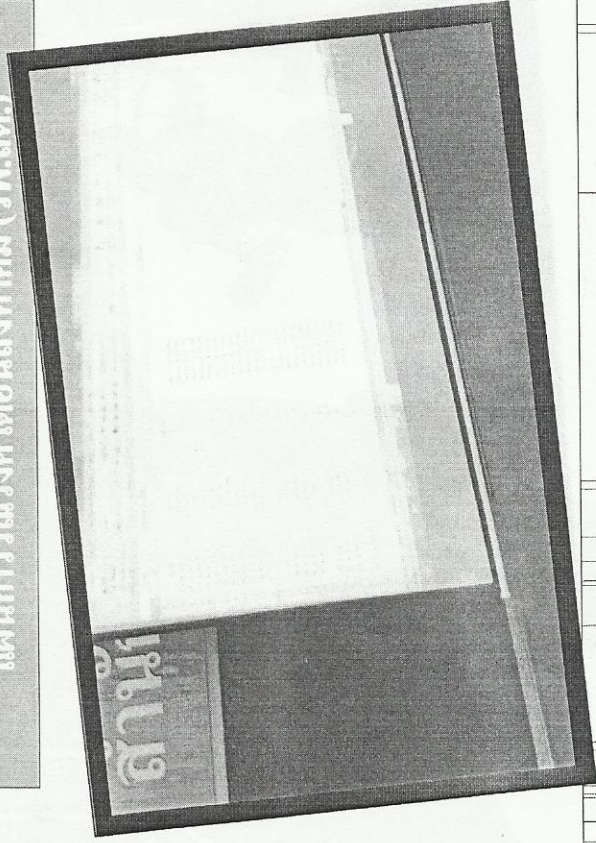

ภาพกิจกรรม



แผนการดำเนินงานเดือนตุลาคม (เทศบาล)

สคณ.	วันที่	เวลา	ชุมชน
เทศบาล	1 ตค. 57	08.30-12.00	ถ.อิมจินดา ถ.ถัดบำรุง
เวชกรรม	2 ตค. 57	08.30-12.00	ประชานุกูล ประมจิตต์สุรพันธ์
จากรู	2 ตค. 57	08.30-12.00	จารูพัฒนา
บ้านตง	3 ตค. 57	13.00-16.00	เวฬุวัน
ฝั่งเมือง 4	3 ตค. 57	08.30-12.00	ฝั่งเมือง 5 ฝั่งเมือง 4

แผนการดำเนินงานของรพ.สต ดำเนินการต่อเนื่อง

ผู้ป่วยสงสัยไข้เลือดออกเสียชีวิต (รายที่ 1)

ชายไทยมุสลิม อายุ 36 ปี อยู่บ้านเลขที่ 154 ม. 6 ต. สะเตงนอก
 อาชีพค้าขาย 4 วันก่อนมา ใช้ ปวดเมื่อย ปวดศีรษะ ถ่ายเหลว
 ผู้ป่วย gr. A Rh negative
 มารับการรักษา วันที่ 8 กย. 57 อาการแยลง
 เสียชีวิต วันที่ 10 กย. 57
 แพทย์วินิจฉัย DSS
 ผลการส่งเลือดเพื่อตรวจหา Denque serotype โดยวิธี RT-PCR
 ผล Negative สรุป แพทย์เปลี่ยนวินิจฉัย Sepsis

ผู้ป่วยสงสัยไข้เลือดออกเสียชีวิต (รายที่ 2)

- หญิงไทยมุสลิม อายุ 15 ปี อยู่บ้านเลขที่ 151/1 ม. 6 ต. สะเตงนอก เรียนอยู่ รร. ธรรมวิทยามุสลิม น. 4 / 20
 - 5 วันก่อนมา ใช้ ปวดเมื่อย ปวดศีรษะ ถ่ายเหลว รักษาเองตามอาการ มารับการรักษา วันที่ 24 กย. 57 ที่ รพ. สด. สะเตงนอก
 - แพทย์ส่งต่อมา รพ. ะลา อาการแย่ลง เสียชีวิต วันที่ 27 กย. 57
 - แพทย์วินิจฉัย DSS & massive GI bleed & DIC & ARDS
- ส่งเลือดเพื่อตรวจหา Dengue serotype โดยวิธี RT-PCR รอด 3 สัปดาห์

ปัญหาอุปสรรคในการดำเนินงาน

- ประชาชนไม่ตระหนักเกี่ยวกับโรคไข้เลือดออก
- ประชาชนไม่ค่อยให้ความร่วมมือในการณรงค์ใช้เลือดออก
- ประชาชนบางคนคิดว่า เป็นหน้าที่ของ อสม. ในการกำจัด
ลูกน้ำยุงลาย
- บ้านปิด (ให้แม่พันธุ์ยุงเลี้ยงเตือนการระบาด)

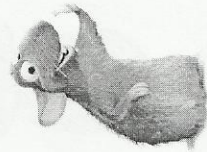

สถานการณ์โรคอีหุญ ประเทศไทย 1มค. - 26 กย. 2557

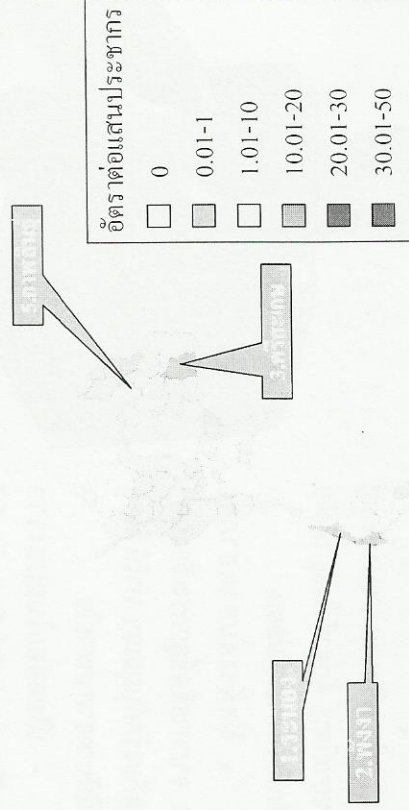

- ภาคใต้ อัตรายาวสูงสุด
- พบอายุ 25-34 ปี

ที่มา สำนักระบาด

จำนวนผู้ป่วยโรคพิษร้ายอำเภอ อ.ยะลา 1 มค.- 30 กย. 57

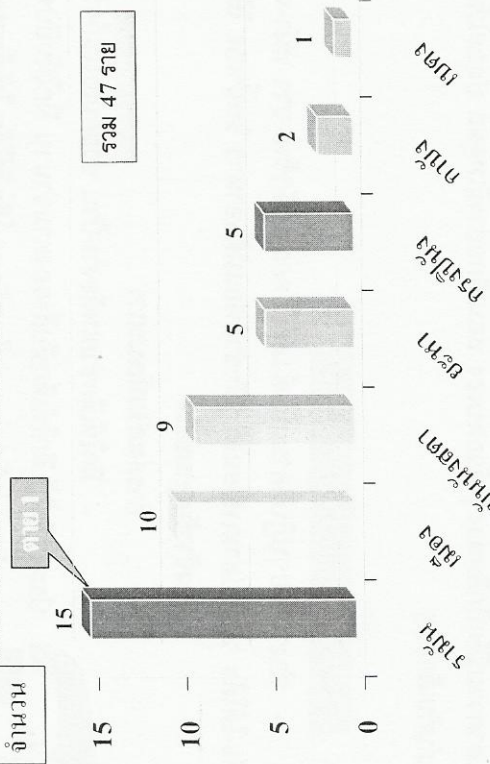

ที่มา ศูนย์ระบาดจังหวัดยะลา

รูปแสดงจำนวนผู้ป่วยโรคพิษร้ายอำเภอ อ.เมืองยะลา 1 กย.-30 กย. 57



ผลการให้บริการผู้เดินทางไปประกอบพิธีฮัจญ์

- จำนวนผู้เดินทาง 355 คน
- ผลการตรวจสุขภาพ 345 คน ร้อยละ 97.18 (10 คน ไม่ไป)
 - ปกติ 196 คน ร้อยละ 54.92
 - เสียปานกลาง 120 คน ร้อยละ 33.80
 - เสียสูง 30 คน ร้อยละ 8.54
- การฉีดวัคซีน 345 คน ร้อยละ 97.18
- การอบรม 345 คน ร้อยละ 97.18

การเฝ้าระวัง MERS Co.V

- มีทะเบียนรายชื่อผู้เดินทางรายพ.สค./ศสม.
- เดินทางกลับ 11 ตุลาคม 2557 เทียบแรก
- ศกร 12 ตั้งจุดคัดกรองที่สนามบิน
- มีแบบฟอร์มติดตามอาการ
- ให้พื้นที่ติดตามอาการทุกวัน จนครบ 14 วัน
- รายงานความก้าวหน้าทุกวัน ก่อนเวลา 15.00 น.

- รพ.สค. รายงาน คุณชนวิวัฒน์
- ศสม. รายงาน คุณสุนันทา
- เพื่อรวบรวมส่ง สสจ ต่อไป



ผลการให้บริการวัดคืนใจมหาวิทยาลัย

	เป้าหมาย	ผลงาน	ร้อยละ
ประชาชน	8,460	7,692	90.92
เจ้าหน้าที่	905	1,166	128.84
รวม	9,365	8,858	94.59



ปชก.ขึ้นทะเบียนสิทธิ UC cupyala ทั้งหมด

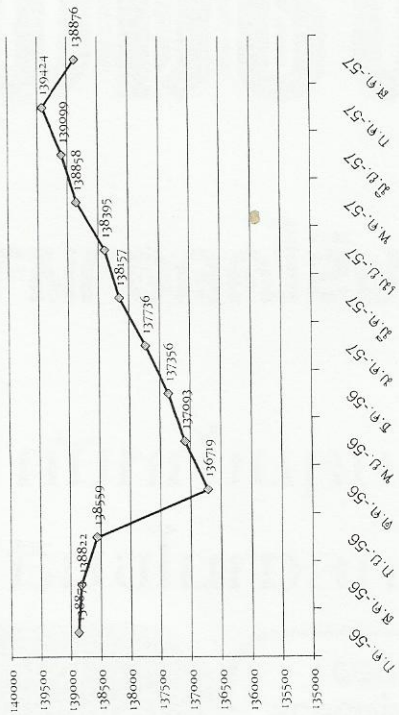

การตรวจสอบข้อมูลประชากร

โดย ศูนย์ข้อมูลเครือข่าย
โรงพยาบาลยะลา

จำนวนปชก.ขึ้นทะเบียนสิทธิ UC แยกรายสถานบริการ

ลำดับ	รหัส	สถานบริการ	ประชากรรวม		ปชก.ขึ้นทะเบียนสิทธิ UC ณ ส.ค. 57	คิดเป็นร้อยละ
			ณ 30 กย. 56	31 มี.ค. 57		
1	10015	รพ.สต.บ้านยะลา	3,364	3,167	-197	101.39
2	10016	รพ.สต.บ้านนุ้ย	3,555	3,473	-82	97.32
3	10017	รพ.สต.นุ้ย	5,892	5,892	0	101.21
4	10018	รพ.สต.ปูเป้	3,593	3,487	-106	100.03
5	10019	รพ.สต.บ้านวังยาง	3,005	2,906	-99	79.18
6	10020	รพ.สต.จัต	5,876	5,830	-46	85.80
7	10021	รพ.สต.ท่าสาป	8,899	8,566	-333	76.43
8	10022	รพ.สต.ลำโหม	6,641	6,564	-77	87.49
9	10023	รพ.สต.หน้าท่า	3,220	3,225	5	75.01
10	10024	รพ.สต.ลำพระยา	5,315	5,421	106	72.90
11	10025	รพ.สต.ปะเหลียว	5,250	4,921	-329	99.02
12	10026	รพ.สต.พร่อน	4,994	4,645	-349	96.08
13	10027	รพ.สต.บ้านน้ำจาว	6,385	6,416	31	101.61
14	10028	รพ.สต.ตะตอก	14,818	14,610	-208	65.48
15	10029	รพ.สต.วังกระ	3,021	3,000	-21	98.60
16	10030	รพ.สต.ตาชะ	2,790	2,795	5	85.04
17	14108	รพ.สต.มาโจนบาด	8,294	7,382	-912	84.35
18	77684	หน่วยบริการปฐมภูมิเบงกนู	6,346	6,659	313	87.63

จำนวนปชก.ขึ้นทะเบียนสิทธิ UC แยกรายสถานบริการ

ลำดับ	รหัส	สถานบริการ	ประชากรรวม		ปชก.ขึ้นทะเบียนสิทธิ UC ณ ส.ค. 57	คิดเป็นร้อยละ
			ณ 30 กย. 56	31 มี.ค. 57		
19	15226	ศูนย์สุขภาพชุมชนบ้านสะเตง	11,213	9,910	-1,303	88.57
20	15227	ศูนย์สุขภาพชุมชนตลาดเก่า	13,060	12,577	-483	68.60
21	24017	ศูนย์บริการสาธารณสุข 3	7,218	6,921	-297	40.56
22	24018	ศูนย์บริการสาธารณสุข 4	7,280	6,843	-437	29.23
23	24705	ศูนย์บริการสาธารณสุข 1 เขตเทศบาล	6,196	5,894	-302	30.73
24	99745	ศูนย์สุขภาพชุมชน ของ รพ.	6,063	5,601	-462	0.00
25	10684	โรงพยาบาลยะลา	0	29781	29781	
กรงปินัง			0	168	168	
รวมเขตเทศบาล			51030	47746	-3284	113.21
รวมสตอ.เมือง			101258	98959	-2299	85.716
รวมเครือข่าย			152,288	146,705	-5,583	94.66

เปรียบเทียบข้อมูลจำนวนพนักงานใน บัญชีสส./datacenter รพ.สต.

ลำดับ	รหัส	สถานบริการ	ประชากรบัญชีสาธารณสุข		ประชากรDatacenter		ส่วนต่างพนักงาน Data center
			ประชากรรวม	ส่วนต่าง	ประชากรรวม	ส่วนต่าง	
			๓.30	๓.๓๑	๓๑๓๗	๓๑๓๗	
1	10015	รพ.สต.บ้านชะงา	3,364	3,167	3,205	38	1.19
2	10016	รพ.สต.บ้านทุ่ง	3,555	3,473	3,357	-116	-3.46
3	10017	รพ.สต.บ้านไร่	5,892	5,892	5,761	-131	-2.27
4	10018	รพ.สต.บ้านไร่	3,593	3,487	3,451	-36	-1.04
5	10019	รพ.สต.บ้านหนอง	3,005	2,906	2,501	-405	-16.19
6	10020	รพ.สต.ลือเสาะ	5,876	5,830	5,241	-589	-11.24
7	10021	รพ.สต.ท่าศาลา	8,899	8,566	8,221	-345	-4.20
8	10022	รพ.สต.บ้านไร่	6,641	6,564	6,209	-355	-5.72
9	10023	รพ.สต.บ้านไร่	3,220	3,225	3,092	-133	-4.30
10	10024	รพ.สต.บ้านไร่	5,315	5,421	4,790	-631	-13.17
11	10025	รพ.สต.บ้านไร่	5,250	4,921	4,665	-256	-5.49
12	10026	รพ.สต.บ้านไร่	4,994	4,645	4,413	-232	-5.26
13	10027	รพ.สต.บ้านไร่	6,385	6,416	6,237	-179	-2.87
14	10028	รพ.สต.บ้านไร่	14,818	14,610	13,337	-1,273	-9.54
15	10029	รพ.สต.บ้านไร่	3,021	3,000	2,948	-52	-1.76
16	10030	รพ.สต.บ้านไร่	2,790	2,795	2,739	-56	-2.04
17	14108	รพ.สต.บ้านไร่	8,294	7,382	6,509	-873	-13.41
18	77684	หน่วยบริการปฐมภูมิแบบบูรณาการ	6,346	6,659	6,424	-235	-3.66
		รวมสต.บึง	101,258	98,959	93,100	-5,859	-6.29

เปรียบเทียบข้อมูลจำนวนพนักงานใน บัญชีสส./datacenter ศสม.

ลำดับ	รหัส	สถานบริการ	ประชากรบัญชีสาธารณสุข		ประชากรDatacenter		ส่วนต่างพนักงาน Data center	
			ประชากรรวม	ส่วนต่าง	ประชากรรวม	ส่วนต่าง		
			๓.30	๓.๓๑	๓๑๓๗	๓๑๓๗		
19	15226	ศูนย์สุขภาพชุมชนบ้านไร่	11,213	9,910	1,303	9,846	-64	-0.65
20	15227	ศูนย์สุขภาพชุมชนบ้านไร่	13,060	12,577	483	12,165	-412	-3.39
21	24017	ศูนย์บริการสาธารณสุข 3	7,218	6,921	297	6,521	-400	-6.13
22	24018	ศูนย์บริการสาธารณสุข 4	7,280	6,843	437	6,634	-209	-3.15
23	24705	ศูนย์บริการสาธารณสุข 1	6,196	5,894	302	5,641	-253	-4.49
24	99745	ศูนย์สุขภาพชุมชนบ้านไร่	6,063	5,601	462	5,253	-348	-6.62
		รวมสต.บึง	51,030	47,746	-3,284	46,060	-1,686	-3.66
		รวมสต.บึง	101,258	98,959	-2,299	93,100	-5,859	-6.29
		รวมสต.บึง	152,288	146,705	-5,583	139,160	-7,545	-5.42

เปรียบเทียบผลการตรวจสอบข้อมูลพนักงาน ของรพ.สต.

รหัส	สถานบริการ	Back up JHCIS เดือนกันยายน 2556										Back up JHCIS เดือนสิงหาคม 2557					
		คนตามบัญชี	ชื่อสกุล	ชื่อสกุล	ชื่อสกุล	ชื่อสกุล	ชื่อสกุล	ชื่อสกุล	ชื่อสกุล	ชื่อสกุล	ชื่อสกุล	ชื่อสกุล	ชื่อสกุล	ชื่อสกุล	ชื่อสกุล	ชื่อสกุล	ชื่อสกุล
10015	รพ.สต.บ้านชะงา	0	9	424	4	204	641	1	0	8	0	7	16	625	97.50		
10016	รพ.สต.บ้านทุ่ง	34	55	274	5	156	274	2	0	8	1	10	21	253	92.34		
10017	รพ.สต.บ้านไร่	12	80	539	5	208	844	7	15	11	0	92	125	719	85.19		
10018	รพ.สต.บ้านไร่	8	34	392	1	171	606	0	0	45	0	38	83	523	86.30		
10019	รพ.สต.บ้านหนอง	20	47	226	2	161	456	7	11	21	0	9	48	408	89.47		
10020	รพ.สต.ลือเสาะ	0	0	192	10	172	374	3	0	10	1	11	25	349	93.32		
10021	รพ.สต.ท่าศาลา	0	277	643	12	501	1433	18	58	25	1	133	235	1198	83.60		
10022	รพ.สต.บ้านไร่	0	120	662	8	271	1061	12	2	11	0	7	32	1029	96.99		
10023	รพ.สต.บ้านไร่	27	49	399	4	171	650	6	21	332	0	34	393	257	39.54		
10024	รพ.สต.บ้านไร่	52	30	396	7	158	643	4	20	55	0	31	110	533	82.89		
10025	รพ.สต.บ้านไร่	23	156	636	3	287	1115	30	122	29	0	81	262	853	76.50		
10026	รพ.สต.บ้านไร่	26	56	546	7	307	942	0	1	15	0	94	110	832	88.32		
10027	รพ.สต.บ้านไร่	127	182	700	0	343	1352	8	63	52	1	71	195	1157	85.68		
10028	รพ.สต.บ้านไร่	210	495	1673	34	544	2956	49	91	503	2	30	675	2281	77.17		
10029	รพ.สต.บ้านไร่	11	3	11	1	132	158	7	1	7	0	22	37	121	76.58		
10030	รพ.สต.บ้านไร่	5	11	99	0	134	249	4	0	5	1	1	11	238	95.68		
14108	รพ.สต.บ้านไร่	117	125	907	2	458	1609	14	3	20	1	86	124	1485	92.29		
77684	หน่วยบริการปฐมภูมิแบบบูรณาการ	27	235	600	5	351	1218	9	0	52	1	50	112	1106	90.80		

เปรียบเทียบผลการตรวจสอบข้อมูลพนักงาน ของศสม.

รหัส	สถานบริการ	Back up JHCIS เดือนกันยายน 2556										Back up JHCIS เดือนสิงหาคม 2557									
		คนตามบัญชี	ชื่อสกุล	ชื่อสกุล	ชื่อสกุล	ชื่อสกุล	ชื่อสกุล	ชื่อสกุล	ชื่อสกุล	ชื่อสกุล	ชื่อสกุล	ชื่อสกุล	ชื่อสกุล	ชื่อสกุล	ชื่อสกุล	ชื่อสกุล	ชื่อสกุล	ชื่อสกุล	ชื่อสกุล		
15226	ศูนย์สุขภาพชุมชนบ้านไร่	0	115	1532	30	228	1905	24	0	34	4	46	108	1797	94.33						
15227	ศูนย์สุขภาพชุมชนบ้านไร่	55	73	1493	24	603	2248	21	12	45	3	251	332	1916	85.23						
24017	ศูนย์บริการสาธารณสุข 3	5	101	919	15	88	1128	3	2	43	3	93	144	984	87.23						
24018	ศูนย์บริการสาธารณสุข 4	2	240	916	22	133	1313	18	7	154	5	31	215	1098	83.63						
24705	ศูนย์บริการสาธารณสุข 1	20	32	1431	22	158	1663	13	4	47	1	45	110	1553	93.39						
99745	ศูนย์สุขภาพชุมชนบ้านไร่	28	17	621	10	143	819	0	0	3	8	42	53	766	93.53						
	รวมสต.บึง	110	578	6912	123	1353	9076	79	25	326	24	508	962	8114	89.40						
	รวมสต.บึง	699	1964	9069	110	4739	16581	181	408	1209	9	807	2614	13967	84.23						
	รวมสต.บึง	809	2542	15981	233	6092	25657	260	433	1535	33	1315	3576	22081	86.06						

แนวทางการดำเนินงานระบบข้อมูลสุขภาพปี 58

- จากการประชุมที่ริชมอนด์ เมื่อ 23 -24 กันยายน 2557
- ยังคงต้องส่งข้อมูล ให้สปสช.ไปก่อน นั่นคือ
- รพ. สศท./ศสภ. ส่ง 21 แฟ้ม และ 43 แฟ้ม ไปยัง สศจ. โดยศูนย์ข้อมูลเครือข่ายบริหารจัดการให้
- รพ. ส่ง 21 แฟ้ม และ 43 แฟ้ม ไปยัง สศจ. รวมทั้งส่งข้อมูล OPPP ทางหน้าเว็บ OPPP ของสปสช. รวมทั้ง ข้อมูล E-claim ที่เคยส่งก็ให้ส่งเหมือนเดิม

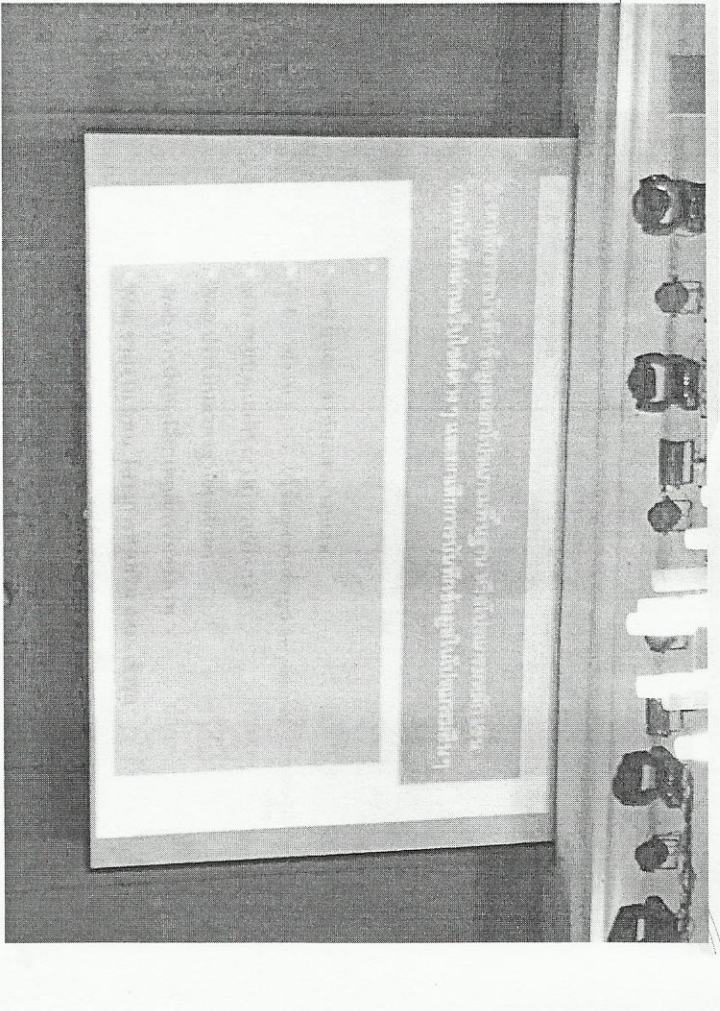
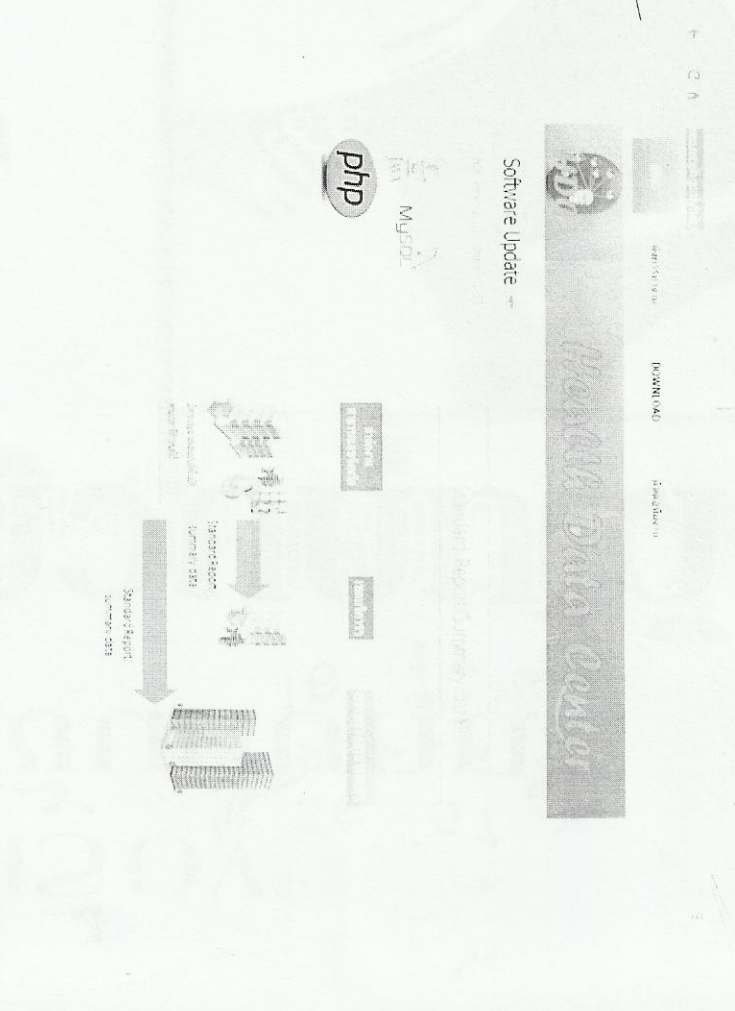
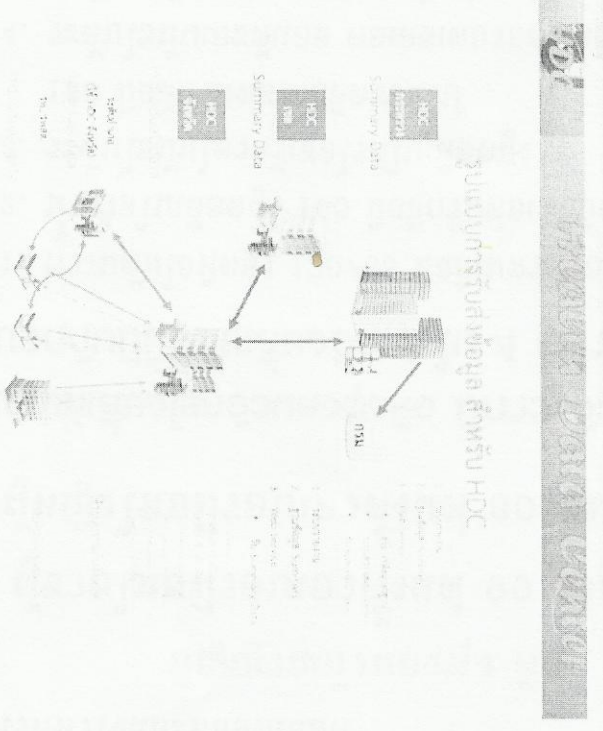

แนวทางการดำเนินงานระบบข้อมูลสุขภาพปี 58

- การนำข้อมูลไปใช้งานในการประมวลผลเพื่อตอบ KPI
- สสจ. จะติดตั้ง Server HDC เพื่อประมวลผลข้อมูล 43 แฟ้มส่งเป็น Summary Report ให้ สนย. สามารถดูผ่านหน้าเว็บของสนย. ได้ <http://neo.moph.go.th/hdc/>

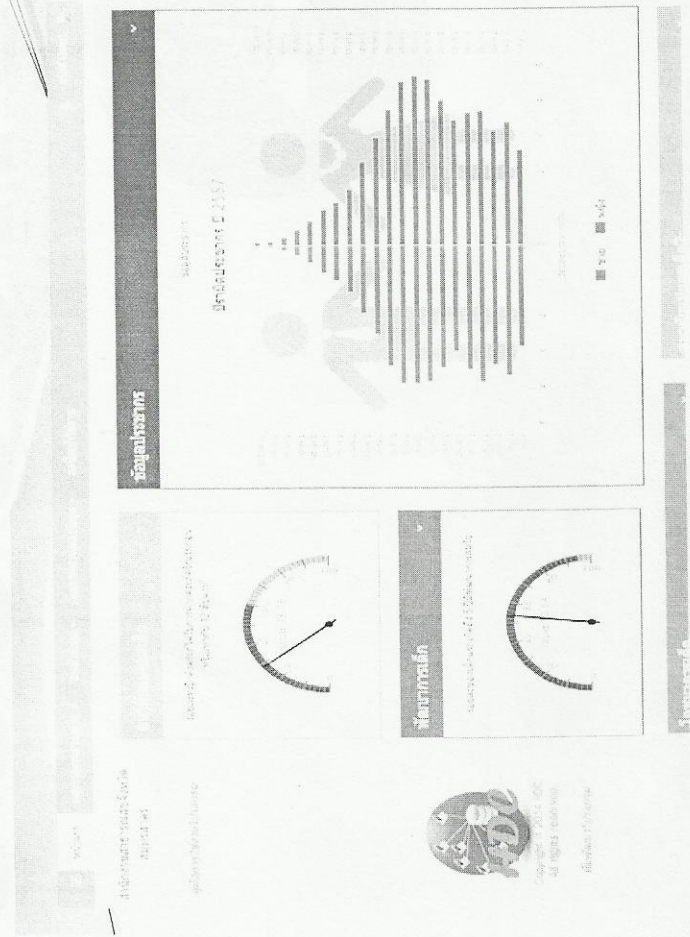
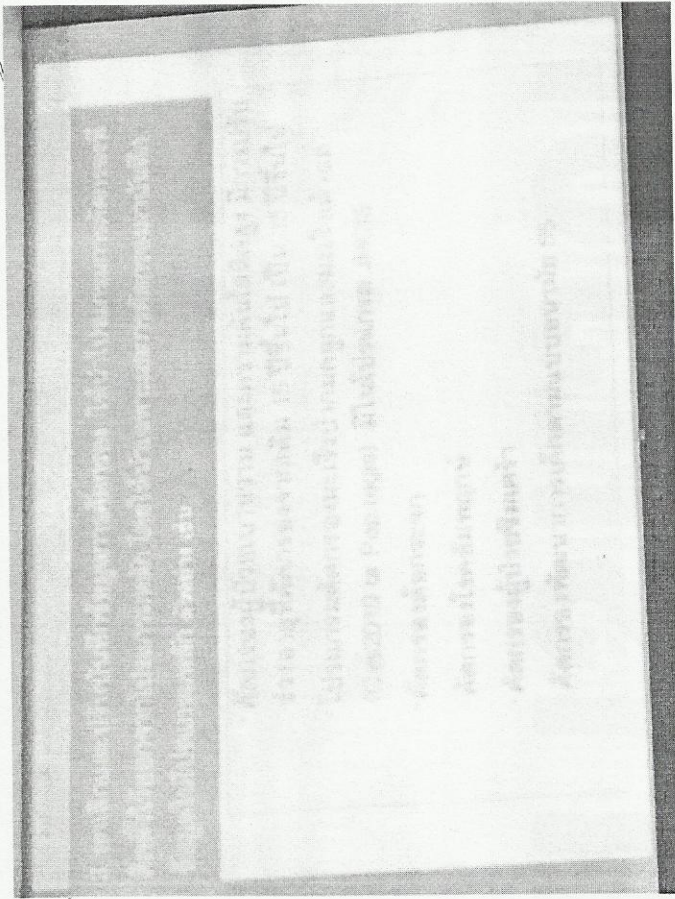

● สวัสดิ์ดีค่ะ